

INSTITUTO NACIONAL DE ESTADÍSTICA Y GEOGRAFÍA

# Boletín de información oportuna del sector alimentario

Número 312  
noviembre, 2011



INSTITUTO NACIONAL  
DE ESTADÍSTICA Y GEOGRAFÍA

Obras complementarias publicadas por el INEGI sobre el tema:

El sector alimentario en México de la Serie estadísticas sectoriales.

Catalogación en la fuente INEGI

338.190972 Instituto Nacional de Estadística y Geografía (México).  
Boletín de información oportuna del sector alimentario / Instituto Nacional de Estadística y Geografía.-- México : INEGI, c2011.

v.

1. Alimentos, Abasto de - Estadísticas - México. 2. Agricultura - Estadísticas - México - Población.

Si requiere más información sobre esta obra, favor de contactarnos a través de:

Centros de consulta y comercialización (consulte el domicilio en Internet)

Larga distancia sin costo: 01 800 111 46 34

[www.inegi.org.mx](http://www.inegi.org.mx)

[atencion.usuarios@inegi.org.mx](mailto:atencion.usuarios@inegi.org.mx)

DR © 2011, **Instituto Nacional de Estadística y Geografía**

Edificio Sede

Av. Héroe de Nacozari Sur Núm. 2301

Fracc. Jardines del Parque, CP 20276

Aguascalientes, Ags.

## **Presentación**

---

El **Instituto Nacional de Estadística y Geografía (INEGI)** presenta el **Boletín de información oportuna del sector alimentario, Número 312**, publicación que forma parte de una serie mensual iniciada en enero de 1986.

El objeto de este producto es dar a conocer, con la mayor oportunidad posible, según la disponibilidad de la estadística generada por las fuentes, los órdenes de magnitud de los principales indicadores sobre el sector alimentario del país; los cuales, en forma integrada permiten conocer la dinámica de su evolución y fundamentar la toma de decisiones. Al mismo tiempo, se fortalece el servicio público de información.

Los datos que este documento ofrece están referidos, en su mayor parte, al mes de noviembre de 2011 y tienen carácter preliminar; por tal motivo, son susceptibles de sufrir modificaciones conforme a los cierres anuales definitivos en el momento que se dispone de ellos. Cabe mencionar que la Secretaría de Agricultura, Ganadería, Desarrollo Rural, Pesca y Alimentación proporciona poco más de 58% de la información contenida en los tabulados de esta publicación.

El **INEGI** agradecerá los comentarios surgidos sobre este documento, con el fin de mejorarlo permanentemente, en el enlace [www.inegi.org.mx](http://www.inegi.org.mx)

**Nota:**

La información aquí presentada constituye una selección de la generada por parte de las fuentes y es la última disponible al momento de elaborar este número; en consecuencia, es importante aclarar que cuando las instituciones responsables no liberaron con oportunidad sus cifras, se repiten las publicadas en el número anterior. En caso de requerir datos adicionales, se sugiere consultar las fuentes citadas en este producto.

## Instituciones que Proporcionaron Información

---

*A través de concertación*

Acrónimos y siglas  
utilizadas

Banco de México	BANXICO
Comisión Federal de Electricidad	CFE
Comité de la Agroindustria Azucarera Financiera Rural	COAAZUCAR
Grupo de Trabajo de Estadísticas de Comercio Exterior integrado el Banco de México, INEGI, Servicio de Administración Tributaria y Secretaría de Economía	
Banco de México Fiduciario en FIRA	FIRA
Instituto Mexicano del Seguro Social	IMSS
Instituto Nacional de Estadística y Geografía	INEGI
Procuraduría Federal del Consumidor	PROFECO
Secretaría de Agricultura, Ganadería, Desarrollo Rural, Pesca y Alimentación	SAGARPA
Secretaría de Economía	SE
Secretaría de Medio Ambiente y Recursos Naturales	SEMARNAT
Servicio de Administración Tributaria	SAT

## Signos, símbolos y abreviaturas

---

P	Cifras preliminares
R	Cifras revisadas con carácter de preliminar
g	Gramos
ha	Hectáreas
Imp.	Importación
l	Litros
ml	Mililitros
kg	Kilogramos
NA	No aplica
NC	No calculable
ND	No disponible
NS	No significativo
O-I	Otoño-Invierno
%	Porcentaje, por ciento o porcentual
P-V	Primavera-Verano
t	Toneladas
t/ha	Toneladas por hectárea
TRIM	Trimestre
-	Valor negativo
Var.	Variación
-o-	Variación superior al 1 000%

# Índice General

---

Resumen

1. Referencias generales

2. Producción

2.1 Producción agrícola

2.2 Producción pecuaria

2.3 Captura pesquera

2.4 Industria alimentaria

3. Insumos y apoyos financieros  
a la actividad agropecuaria

3.1 Insumos

3.2 Apoyos financieros

4. Abasto y comercialización

4.1 Distribución

4.2 Precios

4.3 Comercio exterior

## Resumen

Concepto	Periodo	2010	2011	Variación porcentual
<b>1. Referencias generales</b>				
<b>Producto Interno Bruto <sup>a</sup></b> (Millones de pesos a precios de 2003)				
• Total	3er. trimestre	8 453 937	8 830 181	4.5
• Agricultura, Ganadería, Aprovechamiento Forestal, Pesca y Caza	3er. trimestre	287 400	311 353	8.3
• Industria Alimentaria, de las Bebidas y del Tabaco	3er. trimestre	436 220	445 970	2.2
<b>Indicador trimestral de la actividad económica estatal</b> (Base 2003=100.0)				
• Total	3er. trimestre	118.0	123.3	4.5
• Actividades primarias	3er. trimestre	100.6	109.0	8.4
<b>Volumen de almacenamiento de agua</b> (Millones de metros cúbicos)				
	Diciembre	56 603.1	36 915.6	-34.8
<b>2. Producción</b>				
<b>Cultivos básicos</b> (Toneladas)				
<b>Siembra O-I <sup>b</sup></b> (Producción probable)				
• Maíz	Octubre a noviembre	ND	ND	NC
• Frijol	Octubre a noviembre	ND	ND	NC
• Trigo	Octubre a noviembre	ND	ND	NC
• Arroz	Octubre a noviembre	ND	ND	NC
• Sorgo	Octubre a noviembre	ND	ND	NC
• Soya	Octubre a noviembre	ND	ND	NC
• Ajonjolí	Octubre a noviembre	ND	ND	NC
• Cártamo	Octubre a noviembre	ND	ND	NC
<b>Cosecha P-V <sup>c</sup></b> (Producción obtenida)				
• Maíz	Septiembre a noviembre	6 824 392	6 042 328	-11.5
• Frijol	Septiembre a noviembre	571 434	297 795	-47.9
• Trigo	Septiembre a noviembre	93 980	9 148	-90.3
• Arroz	Septiembre a noviembre	101 131	74 066	-26.8
• Sorgo	Septiembre a noviembre	2 399 444	2 084 959	-13.1
• Soya	Septiembre a noviembre	74 975	87 942	17.3
• Ajonjolí	Septiembre a noviembre	19 924	11 239	-43.6
• Cártamo	Septiembre a noviembre	15	ND	NC
<b>Índice del volumen físico de la producción de la industria de alimentos</b> (Base 2003=100.0)				
• Matanza de ganado, aves y otros animales comestibles	Octubre	99.8	105.3	5.5
• Corte y empacado de carne de ganado, aves y otros animales comestibles	Octubre	108.2	104.0	-3.9
• Preparación de embutidos y otras conservas de carne de ganado, aves y otros animales comestibles	Octubre	106.4	114.9	8.0
• Elaboración de leche líquida	Octubre	97.6	91.2	-6.6
• Elaboración de leche en polvo, condensada y evaporada	Octubre	117.5	117.2	-0.3
• Congelación de frutas y verduras	Octubre	82.1	99.3	21.0
• Preparación y envasado de pescados y mariscos	Octubre	106.2	104.1	-2.0
• Elaboración de harina de trigo	Octubre	114.4	116.7	2.0
• Elaboración de harina de maíz	Octubre	106.8	112.6	5.4
• Elaboración de galletas y pastas para sopa	Octubre	122.9	122.4	-0.4
• Elaboración de aceites y grasas vegetales comestibles	Octubre	111.5	113.2	1.5
• Elaboración de café instantáneo	Octubre	129.6	115.0	-11.3
• Elaboración de refrescos y otras bebidas no alcohólicas	Octubre	100.5	111.0	10.4
<b>Producción de azúcar <sup>d</sup></b> (Toneladas)				
	Noviembre a diciembre	923 361	751 644	-18.6

(Continúa)

## Resumen

Concepto	Periodo	2010	2011	Variación porcentual
<b>3. Insumos y apoyos financieros a la actividad agropecuaria</b>				
<b>Producción de fertilizantes</b>				
(Toneladas)				
• Nitrogenados	Enero a octubre	455 992	583 267	27.9
• Fosfatados	Enero a octubre	987 133	985 570	-0.2
<b>Crédito de avío otorgado por Financiera Rural</b>				
(Miles de pesos)				
• Ciclo Primavera-Verano <sup>c</sup>	Marzo a noviembre	2 335 999	2 306 950	NA
• Ciclo Otoño-Invierno <sup>e</sup>	Octubre a septiembre	3 013 319	2 531 797	NA
<b>4. Abasto y comercialización</b>				
<b>Variación porcentual del índice nacional de precios al consumidor <sup>f</sup></b>				
<b>General</b>				
	<b>Diciembre</b>	<b>4.4</b>	<b>3.8</b>	<b>-0.6 <sup>g</sup></b>
Alimentos	Diciembre	4.9	5.8	0.9 <sup>g</sup>
• Carnes	Diciembre	4.4	8.8	4.4 <sup>g</sup>
• Pescados y mariscos	Diciembre	7.4	5.2	-2.2 <sup>g</sup>
• Leche, derivados de leche y huevo	Diciembre	0.8	6.9	6.1 <sup>g</sup>
• Frutas y hortalizas	Diciembre	12.7	-3.0	-15.7 <sup>g</sup>
<b>Comercio exterior de productos alimenticios</b>				
(Miles de dólares)				
<b>Exportación total <sup>h</sup></b>				
	<b>Enero a noviembre</b>	<b>15 414 988</b>	<b>18 813 391</b>	<b>22.0</b>
• Carne de porcino	Enero a noviembre	247 635	290 725	17.4
• Pescado fresco o refrigerado excepto filete	Enero a noviembre	62 470	110 684	77.2
• Crustáceos	Enero a noviembre	268 534	357 537	33.1
• Tomate fresco o refrigerado	Enero a noviembre	1 482 146	1 949 293	31.5
• Pepino y pepinillo	Enero a noviembre	229 981	215 775	-6.2
• Hortalizas frescas o refrigeradas	Enero a noviembre	1 244 563	1 204 142	-3.2
• Hortalizas cocidas en agua o vapor	Enero a noviembre	278 672	349 643	25.5
• Aguacate, guayaba, mango y piña	Enero a noviembre	733 620	1 042 636	42.1
• Cítricos frescos o secos	Enero a noviembre	236 206	263 411	11.5
• Melón, sandía y papaya, frescos	Enero a noviembre	424 820	368 540	-13.2
• Café	Enero a noviembre	362 582	665 497	83.5
• Artículos de confitería sin cacao	Enero a noviembre	466 263	474 274	1.7
• Productos de panadería	Enero a noviembre	485 663	590 280	21.5
• Aguas y refrescos	Enero a noviembre	248 025	252 855	1.9
<b>Importación total <sup>h</sup></b>				
	<b>Enero a noviembre</b>	<b>16 710 390</b>	<b>21 214 371</b>	<b>27.0</b>
• Carne de bovino, fresca o refrigerada	Enero a noviembre	769 599	838 546	9.0
• Carne de porcino	Enero a noviembre	880 647	803 815	-8.7
• Carnes y despojos de aves de corral	Enero a noviembre	735 948	879 609	19.5
• Leche concentrada con o sin azúcar	Enero a noviembre	474 267	781 877	64.9
• Quesos y requesón	Enero a noviembre	292 445	325 375	11.3
• Manzanas, peras y membrillos	Enero a noviembre	262 727	263 776	0.4
• Trigo y morcajo	Enero a noviembre	758 581	1 228 212	61.9
• Maíz	Enero a noviembre	1 473 604	2 691 790	82.7
• Arroz	Enero a noviembre	291 781	352 875	20.9
• Sorgo de grano	Enero a noviembre	398 076	664 599	67.0
• Cereales trabajados de otro modo excepto arroz	Enero a noviembre	70 116	85 508	22.0
• Habas de soya	Enero a noviembre	1 461 011	1 673 881	14.6
• Grasas animales bovino, ovino, caprino	Enero a noviembre	293 331	404 628	37.9
• Extracto de malta	Enero a noviembre	167 317	224 944	34.4
• Sopas, potajes o caldos	Enero a noviembre	138 603	149 383	7.8

Nota: Se recomienda consultar los cuadros de cada capítulo para precisar las fuentes de la información y, en su caso, las notas aclaratorias a pie de página.

<sup>a</sup> Cifras anualizadas en valores básicos.

<sup>b</sup> Ciclos Otoño-Invierno 2010/2011 y 2011/2012, respectivamente.

<sup>c</sup> Ciclos Primavera-Verano 2010 y 2011, respectivamente.

<sup>d</sup> Zafas 2010/2011 y 2011/2012, respectivamente.

<sup>e</sup> Ciclos Otoño-Invierno 2009/2010 y 2010/2011, respectivamente.

<sup>f</sup> Variación porcentual respecto a diciembre del año anterior.

<sup>g</sup> Variación absoluta expresada en puntos porcentuales.

<sup>h</sup> Se refiere a las exportaciones e importaciones de los productos seleccionados.

## 1. Referencias generales

---

- 1.1 Producto Interno Bruto total y del sector alimentario  
Cifras anualizadas en valores básicos  
Del 1er. trimestre de 2009 al 3er. trimestre de 2011
- 1.2 Indicador trimestral de la actividad económica estatal  
Del 3er. trimestre de 2010 al 3er. trimestre de 2011
- 1.3 Producción nacional de cultivos básicos  
Año oferta 2010 y 2011
- 1.4 Producción nacional de cultivos básicos  
Año agrícola 2009 y 2010
- 1.5 Asegurados del campo registrados en el Instituto Mexicano del Seguro Social por delegación  
Noviembre y diciembre de 2011
- 1.6 Trabajadores permanentes y eventuales urbanos de la actividad agropecuaria, ganadería, silvicultura, caza y pesca registrados en el Instituto Mexicano del Seguro Social por delegación  
De enero a diciembre de 2011
- 1.7 Consumo aparente de los principales productos agropecuarios  
De 2005 a 2010
- 1.8 Precipitación pluvial por entidad federativa  
De noviembre de 2010 a diciembre de 2011
- 1.9 Volumen de almacenamiento de agua en las presas de los principales distritos de riego por región y distrito de riego  
Noviembre y diciembre de 2011

**Producto Interno Bruto total y del sector alimentario**  
**Cifras anualizadas en valores básicos**  
**Del 1er. trimestre de 2009 al 3er. trimestre de 2011**  
(A precios de 2003)

Cuadro 1.1

Periodo	PIB total <sup>a</sup>	Agricultura, ganadería, aprovechamiento forestal, pesca y caza		Industria alimentaria, de las bebidas y del tabaco	
	Millones de pesos	Millones de pesos	Participación % en el PIB Total	Millones de pesos	Participación % en el PIB Total
<b>2009</b>	<b>7 933 090</b>	<b>307 388</b>	<b>3.9</b>	<b>434 215</b>	<b>5.5</b>
I Trimestre	7 623 232	286 478	3.8	434 844	5.7
II Trimestre	7 723 883	332 168	4.3	434 002	5.6
III Trimestre	8 041 349	273 361	3.4	429 431	5.3
IV Trimestre	8 343 896	337 545	4.0	438 581	5.3
<b>2010</b>	<b>8 360 548</b>	<b>317 540</b>	<b>3.8</b>	<b>440 429</b>	<b>5.3</b>
I Trimestre	7 964 749	283 552	3.6	433 908	5.4
II Trimestre	8 310 802	340 881	4.1	440 871	5.3
III Trimestre	8 453 937	287 400	3.4	436 220	5.2
IV Trimestre	8 712 705	358 325	4.1	450 716	5.2
<b>2011</b>					
I Trimestre <sup>R</sup>	8 320 362	278 197	3.3	447 981	5.4
II Trimestre	8 580 264	321 555	3.7	449 206	5.2
III Trimestre	8 830 181	311 353	3.5	445 970	5.1

Nota: El dato del total anual obtenido mediante los cálculos trimestrales difiere del cálculo anual, debido a que en este último, para la Rama 01 Agricultura, se incluye la producción del "año agrícola", el cual tiene una extensión diferente a la del año calendario; mientras que para el cómputo trimestral se elabora con base en el valor que se genera en cada trimestre del año, y calcula los totales anuales mediante promedio aritmético. Cifras revisadas a partir de 2006.

<sup>a</sup> Se refiere al Valor Agregado Bruto, a precios básicos.

Fuente: INEGI. Sistema de Cuentas Nacionales de México. *Producto Interno Bruto Trimestral*. Base 2003.

**Evolución del Producto Interno Bruto total y del sector alimentario**  
**Del 1er. trimestre de 2010 al 3er. trimestre de 2011**  
(Variación % anual)

Gráfica 1.1.1

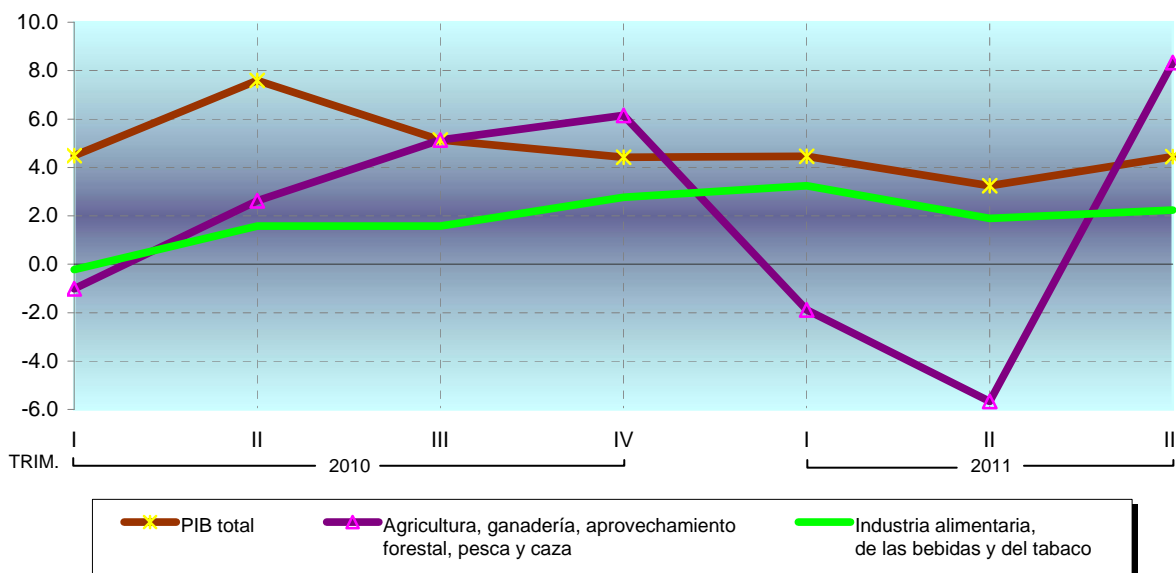

Fuente: Cuadro 1.1

**Indicador trimestral de la actividad económica estatal**  
**Del 3er. trimestre de 2010 al 3er. trimestre de 2011**  
(Índice de volumen físico, 2003 = 100.0)

Cuadro 1.2

Entidad Federativa	Total					Variación % 3er. trim 11/ 3er. trim 10)	Actividades primarias					Variación % 3er. trim 11/ 3er. trim 10)
	2010		2011				2010		2011			
	3er. Trim.	4o. Trim.	1er. Trim.	2o. Trim.	3er. Trim.		3er. Trim.	4o. Trim.	1er. Trim.	2o. Trim.	3er. Trim.	
<b>Estados Unidos Mexicanos</b>	<b>118.0</b>	<b>121.6</b>	<b>116.2</b>	<b>119.8</b>	<b>123.3</b>	<b>4.5</b>	<b>100.6</b>	<b>125.4</b>	<b>97.4</b>	<b>112.5</b>	<b>109.0</b>	<b>8.4</b>
Aguascalientes	130.8	136.3	127.9	131.1	136.5	4.4	149.9	157.4	126.4	127.0	187.7	25.2
Baja California	112.8	117.0	108.9	114.4	119.9	6.3	83.7	107.7	58.3	107.3	81.3	63.1
Baja California Sur	144.3	152.6	144.5	157.6	150.4	4.3	127.2	119.7	95.5	154.2	127.8	-19.0
Campeche	80.1	79.0	76.4	76.2	73.5	-8.2	142.9	143.7	108.8	109.2	140.1	-36.5
Coahuila de Zaragoza	115.0	121.2	121.3	119.7	122.1	6.1	132.3	125.3	89.6	122.8	136.6	19.6
Colima	120.7	141.0	112.8	126.0	134.6	11.6	100.5	87.8	93.3	87.8	103.0	-2.7
Chiapas	116.0	122.5	115.5	119.4	116.1	NS	82.5	97.6	118.6	106.8	90.8	42.3
Chihuahua	112.7	120.2	107.5	114.2	115.4	2.5	142.2	198.7	68.8	123.3	158.2	11.3
Distrito Federal	115.5	119.4	109.3	114.0	120.8	4.6	98.6	76.6	74.8	105.1	97.8	-0.9
Durango	111.2	120.0	107.0	109.1	114.7	3.1	113.4	120.7	81.1	94.4	117.5	3.6
Guanajuato	121.7	123.6	122.6	126.7	126.6	4.0	84.1	105.2	70.6	120.8	83.7	-0.5
Guerrero	113.2	115.0	108.6	109.1	113.0	-0.2	120.7	122.6	93.8	106.3	121.6	0.7
Hidalgo	119.9	126.5	118.3	122.1	128.6	7.3	110.0	143.9	72.9	100.9	111.8	1.6
Jalisco	116.8	122.2	116.1	119.0	123.6	5.8	113.1	140.1	114.7	122.4	117.6	3.9
México	126.1	131.3	123.5	128.5	130.0	3.1	83.9	119.1	62.3	93.3	94.3	12.3
Michoacán de Ocampo	112.9	118.1	116.1	120.0	119.0	5.4	104.7	117.9	101.8	137.6	115.9	10.7
Morelos	115.6	120.1	111.9	118.2	119.3	3.2	100.9	141.0	89.6	115.3	105.2	4.3
Nayarit	131.9	133.9	132.9	129.6	133.8	1.5	141.0	147.2	187.1	147.1	135.5	-3.9
Nuevo León	126.2	133.3	125.0	129.2	135.9	7.6	90.5	178.0	90.8	108.5	109.6	21.2
Oaxaca	114.0	114.8	110.2	119.4	114.7	0.6	97.2	133.1	123.6	119.5	101.8	4.8
Puebla	124.6	128.9	123.5	126.1	133.8	7.4	104.4	123.2	96.3	115.5	110.3	5.6
Querétaro	135.3	141.3	136.0	142.6	146.7	8.5	110.4	116.1	95.8	109.2	110.7	0.3
Quintana Roo	123.0	129.8	127.4	126.7	131.6	7.0	79.8	116.1	149.5	148.6	73.9	-7.4
San Luis Potosí	127.3	128.1	127.4	131.2	135.7	6.5	90.8	118.0	93.4	94.2	93.1	2.5
Sinaloa	108.8	122.6	113.8	112.8	120.0	10.3	65.3	161.5	100.4	73.4	119.8	83.6
Sonora	124.7	127.8	123.4	133.2	136.4	9.4	101.9	120.2	92.6	151.4	108.4	6.3
Tabasco	141.8	144.2	140.3	144.0	153.5	8.2	81.7	72.5	94.4	100.9	81.9	0.2
Tamaulipas	108.1	112.3	107.3	111.1	111.6	3.2	70.8	87.6	149.3	105.8	86.9	22.8
Tlaxcala	112.6	120.5	106.4	113.0	115.9	2.9	75.7	155.9	55.0	123.6	70.3	-7.2
Veracruz de Ignacio de la Llave	124.6	130.1	129.8	127.5	126.5	1.5	74.2	84.5	116.1	107.2	75.3	56.4
Yucatán	130.2	138.8	128.4	132.9	133.3	2.3	125.6	141.5	106.4	113.1	133.8	-14.6
Zacatecas	138.1	139.4	118.4	127.6	135.8	-1.7	147.0	141.2	40.2	77.7	137.7	-48.8

Nota: El Indicador trimestral de la actividad económica estatal (ITAE) es un indicador de coyuntura que ofrece un panorama general de la situación y evolución macroeconómica de las entidades del país, por ello suministra información con mayor desagregación temporal que el PIB anual. Asimismo, el ITAE se debe considerar como un adelanto del Producto Interno Bruto por Entidad Federativa, por lo mismo se desglosa únicamente en tres grupos de actividades económicas: primarias, secundarias y terciarias, además de los SIFMI y el total de la economía de los estados. Sin embargo, cabe destacar que para el caso del sector primario, la medición de la actividad trimestral no coincide con los cálculos anuales del PIB estatal, en virtud de que el cálculo de coyuntura de la agricultura se realizó tomando en consideración el año calendario, mientras que en los cálculos anuales se incorporan los resultados del año agrícola.

Fuente: INEGI. Sistema de Cuentas Nacionales de México. Indicador trimestral de la actividad económica estatal. Base 2003.

**Producción nacional de cultivos básicos**

Cuadro 1.3

**Año oferta 2010 y 2011**

(Miles de toneladas)

Cultivo	2010 Total (1)	2011 <sup>P</sup>		Var. % (5=2/1)
		Total (2=3+4)	Ciclo P-V 2010 (3)	
<b>Total</b>	<b>31 955.0</b>	<b>32 755.7</b>	<b>21 089.4</b>	<b>2.5</b>
<b>Granos</b>	<b>31 703.6</b>	<b>32 418.3</b>	<b>20 888.7</b>	<b>2.3</b>
Maíz	20 373.8	20 073.3	15 697.2	-1.5
Frijol	1 112.1	965.0	766.8	-13.2
Trigo	3 702.0	3 778.4	207.4	2.1
Arroz	265.0	212.5	177.7	-19.8
Sorgo	6 250.7	7 389.1	4 039.8	18.2
<b>Oleaginosas</b>	<b>251.4</b>	<b>337.4</b>	<b>200.7</b>	<b>34.2</b>
Soya	120.9	171.3	168.9	41.7
Ajonjolí	30.7	36.7	31.7	19.5
Cártamo	99.8	129.5	NS	29.7

Nota: Se considera como año oferta la acumulación de resultados de los ciclos primavera-verano y otoño-invierno. La suma de las cifras parciales puede no coincidir con los totales, debido al redondeo de los datos.

Fuente: SAGARPA. Servicio de Información y Estadística Agroalimentaria y Pesquera.

<http://www.siap.sagarpa.gob.mx> (27 de octubre de 2011).

**Evolución de la producción de cultivos básicos**

Gráfica 1.3.1

**Año oferta 2010 y 2011<sup>P</sup>**

(Miles de Toneladas)

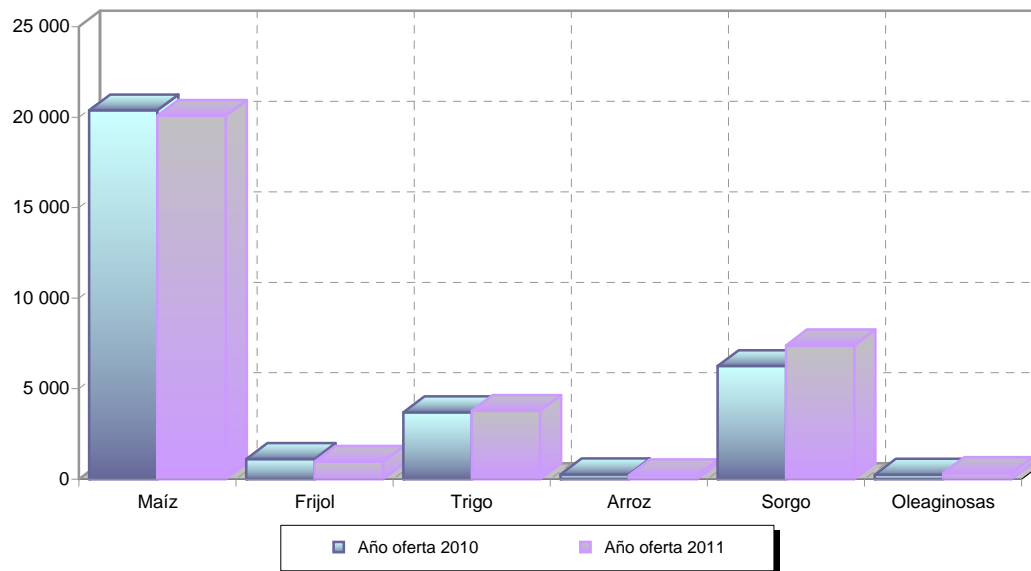

Fuente: Cuadro 1.3

**Producción nacional de cultivos básicos**  
**Año agrícola 2009 y 2010**  
(Miles de toneladas)

Cuadro 1.4

Cultivo	2009	2010 <sup>P</sup>			Var. % (5=2/1)
	Total (1)	Total (2=3+4)	Ciclo O-I 2009/2010 (3)	Ciclo P-V 2010 (4)	
<b>Total</b>	<b>32 065.0</b>	<b>34 713.3</b>	<b>13 623.9</b>	<b>21 089.4</b>	<b>8.3</b>
<b>Granos</b>	<b>31 838.7</b>	<b>34 407.9</b>	<b>13 519.2</b>	<b>20 888.7</b>	<b>8.1</b>
Maíz	20 202.6	22 393.9	6 696.7	15 697.2	10.8
Frijol	1 051.4	1 148.4	381.6	766.8	9.2
Trigo	4 148.0	3 679.8	3 472.4	207.4	-11.3
Arroz	261.9	217.7	40.0	177.7	-16.9
Sorgo	6 174.9	6 968.1	2 928.4	4 039.8	12.8
<b>Oleaginosas</b>	<b>226.3</b>	<b>305.4</b>	<b>104.7</b>	<b>200.7</b>	<b>35.0</b>
Soya	120.9	169.4	0.4	168.9	40.0
Ajonjolí	28.5	37.6	5.9	31.7	32.0
Cártamo	76.8	98.4	98.4	NS	28.1

Nota: Se considera como año agrícola la acumulación de resultados de los ciclos otoño-invierno y primavera-verano. La suma de las cifras parciales puede no coincidir con los totales, debido al redondeo de los datos.

Fuente: SAGARPA. Servicio de Información y Estadística Agroalimentaria y Pesquera.  
<http://www.siap.sagarpa.gob.mx> (27 de mayo de 2011).

**Evolución de la producción de cultivos básicos**  
**Año agrícola 2009 y 2010<sup>P</sup>**  
(Miles de toneladas)

Gráfica 1.4.1

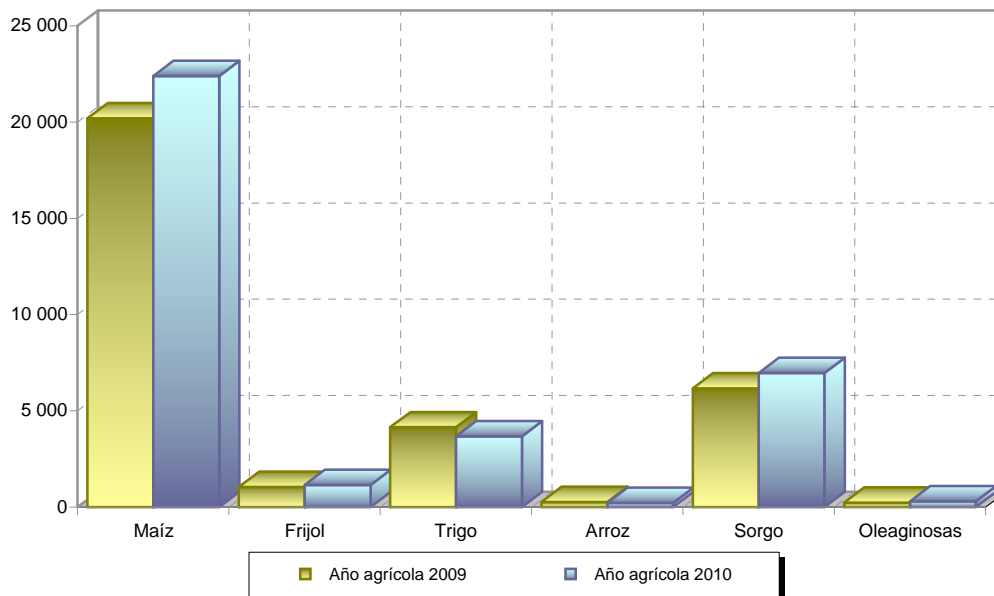

Fuente: Cuadro 1.4

**Asegurados del campo registrados en el Instituto Mexicano del Seguro Social  
por delegación  
Noviembre y diciembre de 2011**

Cuadro 1.5

Delegación	Noviembre			Diciembre		
	Total de asegurados	Asegurados permanentes	Asegurados eventuales	Total de asegurados	Asegurados permanentes	Asegurados eventuales
<b>Total</b>	<b>351 082</b>	<b>227 857</b>	<b>123 225</b>	<b>376 549</b>	<b>228 640</b>	<b>147 909</b>
Aguascalientes	4 120	3 156	964	3 991	3 101	890
Baja California	14 076	3 305	10 771	18 440	3 271	15 169
Baja California Sur	8 466	1 650	6 816	6 490	1 535	4 955
Campeche	2 140	1 640	500	2 114	1 620	494
Coahuila de Zaragoza	13 397	9 310	4 087	12 514	9 208	3 306
Colima	5 742	4 119	1 623	6 045	4 149	1 896
Chiapas	9 720	7 157	2 563	11 167	7 932	3 235
Chihuahua	18 566	15 109	3 457	17 773	14 759	3 014
Distrito Federal Norte	0	0	0	0	0	0
Distrito Federal Sur	0	0	0	0	0	0
Durango	2 736	2 087	649	2 648	2 073	575
Guanajuato	15 571	10 967	4 604	14 970	10 700	4 270
Guerrero	1 125	653	472	1 327	681	646
Hidalgo	1 752	1 416	336	1 741	1 401	340
Jalisco	39 408	26 896	12 512	42 248	26 286	15 962
México Oriente	727	311	416	723	314	409
México Poniente	2 438	881	1 557	2 472	933	1 539
Michoacán de Ocampo	21 994	14 423	7 571	23 546	14 395	9 151
Morelos	8 153	5 792	2 361	9 511	6 292	3 219
Nayarit	10 714	9 384	1 330	11 072	9 498	1 574
Nuevo León	4 485	3 687	798	3 950	3 566	384
Oaxaca	3 116	2 232	884	3 789	2 216	1 573
Puebla	8 209	6 283	1 926	8 709	6 167	2 542
Querétaro	5 782	3 085	2 697	6 632	4 019	2 613
Quintana Roo	3 340	1 997	1 343	3 778	1 994	1 784
San Luis Potosí	11 535	8 975	2 560	13 863	8 881	4 982
Sinaloa	40 953	16 181	24 772	45 407	16 461	28 946
Sonora	25 089	12 446	12 643	24 565	12 646	11 919
Tabasco	5 189	3 724	1 465	5 615	3 711	1 904
Tamaulipas	14 860	10 129	4 731	15 251	10 178	5 073
Tlaxcala	188	140	48	189	141	48
Veracruz de Ignacio de la Llave Norte	14 679	13 530	1 149	17 781	13 491	4 290
Veracruz de Ignacio de la Llave Sur	28 209	23 981	4 228	33 869	23 860	10 009
Yucatán	2 026	1 515	511	2 137	1 537	600
Zacatecas	2 577	1 696	881	2 222	1 624	598

Nota: La estadística de "población derechohabiente del IMSS" incluye tanto a asegurados y pensionados como a sus familiares dependientes. Las cifras de asegurados y pensionados son determinadas con base en los registros administrativos del IMSS, mientras que las relativas a sus familiares corresponden a estimaciones determinadas con base en coeficientes familiares. Los coeficientes familiares corresponden al promedio del número de derechohabientes por familia y se aplican al número de trabajadores asegurados y de pensionados. Por su parte, la estadística de "población derechohabiente adscrita a unidad de medicina familiar (UMF) del IMSS" es determinada, tanto las cifras de asegurados y pensionados como la de sus familiares, con base en registros administrativos del Sistema de Acceso a Derechohabientes (AcceDer).

Fuente: IMSS. Dirección de Finanzas. Coordinación de Planeación. *Informe Mensual de la Población Derechohabiente*. México, DF.

**Trabajadores permanentes y eventuales urbanos de la actividad agropecuaria, ganadería, silvicultura, caza y pesca registrados en el Instituto Mexicano del Seguro Social por delegación De enero a diciembre de 2011**

Cuadro 1.6

Delegación	2011											
	Ene.	Feb.	Mar.	Abr.	May.	Jun.	Jul.	Ago.	Sep.	Oct.	Nov.	Dic.
<b>Total</b>	<b>356 139</b>	<b>357 318</b>	<b>356 884</b>	<b>355 847</b>	<b>357 293</b>	<b>357 083</b>	<b>357 972</b>	<b>361 208</b>	<b>368 347</b>	<b>368 530</b>	<b>370 543</b>	<b>365 767</b>
Aguascalientes	4 597	4 642	4 624	4 612	4 644	4 651	4 629	4 705	4 744	4 772	4 769	4 731
Baja California	10 444	10 684	11 008	10 883	10 856	11 355	11 800	11 718	11 379	11 037	10 703	10 278
Baja California Sur	5 512	5 643	5 682	5 701	5 642	5 699	5 539	5 603	5 842	5 718	5 682	5 341
Campeche	2 338	2 343	2 338	2 285	2 233	2 258	2 308	2 725	2 674	2 603	2 682	2 599
Coahuila de Zaragoza	14 485	14 505	14 491	14 424	14 369	14 415	14 416	14 263	14 341	14 418	14 456	14 380
Colima	5 402	5 344	5 350	5 292	5 267	5 273	5 265	5 384	5 405	5 353	5 250	5 172
Chiapas	10 969	11 135	11 184	11 185	10 999	11 042	11 076	11 463	11 643	11 526	11 744	11 360
Chihuahua	12 482	12 698	12 823	12 765	12 944	12 954	12 716	12 817	13 116	13 633	13 801	13 204
Distrito Federal Norte	384	384	424	414	417	438	463	13 042	468	427	500	534
Distrito Federal Sur	2 043	2 047	2 136	2 415	2 495	2 714	2 804	447	3 560	3 308	3 048	3 063
Durango	12 942	13 066	13 291	13 256	13 507	13 393	13 133	2 860	13 228	13 354	13 355	13 137
Guanajuato	14 596	15 420	15 182	14 849	15 576	16 043	16 289	15 853	15 567	15 675	15 968	15 660
Guerrero	613	583	601	607	607	603	593	553	543	529	530	511
Hidalgo	1 772	1 774	1 750	1 749	1 756	1 751	1 754	1 745	1 722	1 716	1 694	1 686
Jalisco	46 670	46 871	47 239	47 369	47 774	47 712	47 024	48 139	48 715	49 202	49 051	48 192
México Oriente	2 692	2 668	2 691	2 691	2 706	2 665	2 713	2 708	2 731	2 707	2 680	2 659
México Poniente	1 635	1 643	1 674	1 702	1 683	1 717	1 791	1 779	1 795	1 823	1 787	1 780
Michoacán												
de Ocampo	16 057	15 943	15 903	16 044	16 214	16 264	16 372	16 377	16 427	16 716	16 947	16 844
Morelos	9 349	9 298	9 176	9 125	9 038	9 041	8 905	8 997	9 652	9 801	9 466	10 102
Nayarit	11 257	11 051	10 609	9 921	9 787	9 642	9 677	10 062	9 834	10 051	10 177	10 389
Nuevo León	8 021	8 141	8 205	8 240	8 251	8 215	8 236	8 143	8 269	8 399	8 365	8 179
Oaxaca	2 871	2 760	2 756	2 734	2 680	2 701	2 692	3 247	3 500	3 497	3 498	3 482
Puebla	16 069	16 288	16 159	15 990	15 937	15 966	16 276	16 472	16 636	16 642	16 680	16 508
Querétaro	5 568	5 524	5 678	5 582	5 548	5 614	5 668	5 710	5 997	5 831	5 980	6 823
Quintana Roo	4 148	4 092	4 060	4 010	4 030	3 975	3 979	3 868	3 862	4 091	4 170	4 080
San Luis Potosí	10 938	10 901	10 914	10 856	10 673	10 532	10 578	11 011	11 289	11 456	11 468	11 700
Sinaloa	25 877	25 688	24 605	24 681	24 801	23 322	23 230	23 606	25 770	25 822	26 917	26 142
Sonora	26 412	26 504	26 639	27 400	27 993	28 199	29 282	28 955	29 074	27 456	27 618	26 325
Tabasco	4 512	4 474	4 572	4 568	4 585	4 603	4 645	4 725	4 628	4 593	4 578	4 483
Tamaulipas	11 826	11 888	11 808	11 565	11 223	11 248	11 310	12 209	12 141	12 045	12 100	11 940
Tlaxcala	254	255	249	245	242	248	247	246	243	242	249	250
Veracruz de Ignacio de la Llave Norte	16 695	16 427	16 351	16 260	16 497	16 464	16 172	15 976	16 639	16 632	16 714	16 509
Veracruz de Ignacio de la Llave Sur	27 810	27 747	27 652	27 537	27 433	27 332	27 397	26 800	27 855	28 279	28 542	28 389
Yucatán	7 051	7 022	7 203	7 004	6 962	6 996	6 979	7 004	7 023	7 171	7 377	7 404
Zacatecas	1 848	1 865	1 857	1 886	1 924	2 038	2 014	1 996	2 035	2 005	1 997	1 931

Fuente: IMSS. Dirección de Finanzas. Coordinación de Planeación. *Informe Mensual de la Población Derechohabiente*. México, DF.

**Consumo aparente de los principales productos agropecuarios  
De 2005 a 2010**

Cuadro 1.7

(Miles de toneladas)

Productos agropecuarios	2005	2006	2007	2008	2009	2010 <sup>P</sup>
<b>Agrícolas</b>						
Cultivos Básicos						
Arroz limpio	1 013	1 136	1 103	1 012	1 077	1 056
Frijol	884	1 505	1 067	1 183	1 196	1 236
Maíz	24 935	29 243	31 115	33 392	27 018	29 587
Trigo	6 338	6 287	6 200	6 033	5 757	6 741
Ajonjolí	31	33	36	49	40	41
Cártamo	95	74	141	125	105	98
Soya	3 900	3 847	3 765	3 660	3 547	3 951
Cultivos Perennes						
Aguacate	803	938	845	874	854	756
Limón mexicano	2 141	1 794	1 857	2 176	1 054	1 863
Manzana	780	807	725	701	784	807
Naranja	4 127	4 143	4 243	4 301	4 183	4 055
Plátano	2 191	2 135	1 934	2 076	2 092	1 938
<b>Pecuarios</b>						
Carne en Canal						
Bovinos	1 819	1 914	1 950	1 981	1 948	1 936
Porcinos	1 664	1 678	1 710	1 786	1 925	1 929
Caprinos	42	43	43	ND	ND	ND
Ovinos	86	80	83	ND	ND	ND
Aves <sup>a</sup>	2 775	2 859	2 901	2 993	3 077	3 188
Huevo	2 033	2 308	2 303	2 344	2 370	2 398

<sup>a</sup> Se refiere a carne de pollo.

Fuente: Para granos básicos, bovinos, porcinos, pollo, huevo y leche de bovino: Presidencia de la República. Poder Ejecutivo Federal. Quinto Informe de Gobierno, *Anexo Estadístico*. 2 de septiembre de 2011.

Para frutas y productos pecuarios: **INEGI**. Elaborado con base en información obtenida de:

SAGARPA: SIAP

<http://www.siap.gob.mx/ventanal.php?url=http://w6.siap.gob.mx/comercio/inicia.php> (20 de septiembre de 2011).

Para caprinos y ovinos: SAGARPA. Coordinación General de Ganadería.

<http://www.sagarpa.gob.mx/Dgg> (20 de septiembre de 2011).

**Precipitación pluvial por entidad federativa  
De noviembre de 2010 a diciembre de 2011  
(Milímetros)**

Cuadro 1.8

Entidad federativa	2010		2011											
	Nov.	Dic.	Ene.	Feb.	Mar.	Abr.	May.	Jun.	Jul.	Ago.	Sep.	Oct.	Nov.	Dic.
<b>Estados Unidos Mexicanos<sup>a</sup></b>	<b>15.2</b>	<b>6.7</b>	<b>16.5</b>	<b>10.1</b>	<b>11.8</b>	<b>8.5</b>	<b>18.8</b>	<b>105.1</b>	<b>180.4</b>	<b>133.8</b>	<b>99.7</b>	<b>65.3</b>	<b>30.7</b>	<b>16.5</b>
Aguascalientes	0.0	0.0	0.5	0.0	0.0	0.4	0.5	48.1	32.4	58.6	90.6	25.6	1.1	0.0
Baja California	8.9	61.7	5.0	75.2	29.9	10.5	7.1	0.0	9.7	2.7	3.5	4.2	39.2	19.8
Baja California Sur	0.0	0.5	0.1	0.4	0.6	0.4	0.5	0.0	6.8	16.5	21.2	1.6	18.8	2.5
Campeche	48.0	9.1	65.8	10.0	16.4	17.1	35.1	201.9	187.9	194.8	191.2	177.2	56.2	27.3
Coahuila de Zaragoza	0.9	0.0	7.6	0.5	2.5	4.7	9.3	19.0	32.7	25.2	19.5	25.6	12.7	16.7
Colima	0.0	0.0	0.0	0.0	0.0	0.1	3.7	174.8	392.8	215.0	197.7	383.2	0.0	0.0
Chiapas	89.9	28.7	46.0	37.1	84.3	74.2	149.5	300.6	458.5	433.7	422.3	273.7	58.8	42.9
Chihuahua	0.2	0.2	2.9	0.3	0.0	0.0	1.1	11.6	101.0	76.4	23.9	9.2	22.0	12.1
Distrito Federal	1.4	0.1	0.1	0.7	8.1	39.8	28.0	129.8	230.5	158.9	101.9	62.0	21.9	0.9
Durango	0.0	0.2	0.9	0.0	0.0	0.2	0.7	3.1	106.8	66.5	57.5	4.9	4.6	0.4
Guanajuato	0.0	0.1	1.9	0.0	0.1	7.4	4.6	72.0	89.3	78.9	87.3	36.7	0.3	0.2
Guerrero	6.0	0.0	0.0	0.0	0.7	9.6	33.9	278.7	312.2	298.5	158.0	100.0	2.5	0.3
Hidalgo	9.2	3.5	13.5	4.5	6.4	36.6	11.1	245.7	199.8	58.7	72.9	19.6	32.2	4.1
Jalisco	0.0	0.0	0.6	0.0	0.2	2.7	5.0	97.8	203.8	137.4	76.4	78.2	0.2	0.0
México	1.8	0.0	0.7	0.3	2.2	20.8	24.7	131.9	221.0	116.9	63.5	59.1	16.2	0.3
Michoacán de Ocampo	2.1	0.0	0.6	0.0	1.1	5.9	13.6	125.4	270.6	145.1	76.9	43.9	6.2	0.5
Morelos	7.3	0.0	0.0	0.0	1.8	8.1	50.0	190.2	222.5	265.2	136.1	80.1	13.1	0.5
Nayarit	0.0	0.0	0.7	0.0	0.0	0.0	0.0	91.2	390.7	436.4	181.3	28.4	0.5	0.0
Nuevo León	0.0	0.6	23.8	0.0	12.1	4.3	13.2	85.1	79.1	29.9	36.8	55.9	6.5	24.1
Oaxaca	26.9	6.5	35.6	6.3	3.8	16.6	30.9	248.3	453.1	292.5	186.5	64.6	29.8	20.6
Puebla	43.0	6.7	15.8	7.4	26.6	39.1	71.3	225.8	290.5	261.1	167.9	85.9	59.8	28.8
Querétaro	0.0	0.1	0.1	0.1	8.4	3.7	7.5	131.8	62.3	74.5	56.7	24.4	2.8	0.0
Quintana Roo	130.7	15.2	40.1	91.2	100.9	3.2	14.9	277.4	180.1	112.9	125.5	382.5	93.8	53.8
San Luis Potosí	2.4	2.5	16.0	2.8	14.3	5.0	34.6	276.7	372.0	64.7	61.7	39.8	24.4	10.3
Sinaloa	0.0	0.1	0.1	0.0	0.0	0.1	0.0	3.8	250.9	222.6	64.5	6.8	40.8	5.7
Sonora	0.0	4.9	0.7	1.7	0.1	1.6	0.1	7.0	117.0	103.6	38.5	3.5	61.7	24.6
Tabasco	207.6	54.7	159.1	120.9	106.9	25.9	93.9	155.0	478.5	242.5	445.5	401.5	162.4	104.4
Tamaulipas	0.1	0.1	33.7	0.3	7.7	0.3	20.1	234.6	119.2	49.4	65.9	33.1	17.8	21.2
Tlaxcala	5.0	0.0	0.0	0.0	7.0	32.0	61.2	134.1	172.6	152.0	86.2	60.9	15.0	2.3
Veracruz de Ignacio de la Llave	47.5	27.4	76.4	18.5	21.8	14.6	35.0	206.7	374.2	247.0	264.4	149.0	102.4	43.5
Yucatán	16.8	2.3	48.0	34.4	24.6	4.8	10.1	223.7	163.8	119.7	189.8	100.7	36.4	16.8
Zacatecas	0.0	0.0	0.1	0.4	0.1	0.1	10.8	28.6	73.4	79.4	95.4	25.0	1.0	0.2

<sup>a</sup> Promedio ponderado.

Fuente: SEMARNAT. Comisión Nacional del Agua.

<http://smn.cna.gob.mx/productos/map-lluv/tabla.gif> (5 de enero de 2012).

**Volumen de almacenamiento de agua en las presas de los principales distritos de riego por región y distrito de riego**  
**Noviembre y diciembre de 2011**  
(Millones de metros cúbicos)

Cuadro 1.9

Región y distrito de riego	Capacidad total útil	Volumen almacenado		% del volumen almacenado <sup>a</sup>		
		2011		2010	2011	
		Noviembre	Diciembre	Diciembre	Noviembre	Diciembre
<b>Total</b>	<b>70 412.5</b>	<b>37 891.1</b>	<b>36 915.6</b>	<b>80.4</b>	<b>53.8</b>	<b>52.4</b>
<b>Región Noroeste</b>	<b>22 788.2</b>	<b>8 834.2</b>	<b>8 473.6</b>	<b>73.9</b>	<b>38.8</b>	<b>37.2</b>
Culiacán, Sin.	5 993.7	1 238.4	1 052.2	65.9	20.7	17.6
Guasave, Sin.	2 036.4	321.0	277.2	64.2	15.8	13.6
Río Fuerte, Sin.	6 053.2	1 786.4	1 613.3	81.0	29.5	26.7
Río Mayo, Son.	989.7	382.3	341.2	60.4	38.6	34.5
Río Yaqui, Son.	7 139.2	4 922.2	5 004.1	82.6	68.9	70.1
Otros	576.0	183.9	185.6	33.8	31.9	32.2
<b>Región Central Norte</b>	<b>9 825.4</b>	<b>5 886.5</b>	<b>5 843.9</b>	<b>94.6</b>	<b>59.9</b>	<b>59.5</b>
Ciudad Delicias, Chih.	3 116.3	1 601.3	1 588.1	95.5	51.4	51.0
Reg. Lag., Coah. y Dgo.	3 113.1	1 802.1	1 798.5	95.6	57.9	57.8
Don Martín, NL y Coah.	2 406.1	1 723.3	1 699.9	95.7	71.6	70.6
Otros	1 189.9	759.8	757.4	86.9	63.9	63.7
<b>Región Noreste</b>	<b>8 779.4</b>	<b>6 755.8</b>	<b>6 614.8</b>	<b>93.2</b>	<b>77.0</b>	<b>75.3</b>
Bajo Río Bravo, Tamps.	3 006.4	1 923.4	1 894.5	99.6	64.0	63.0
Bajo Río San Juan, Tamps.	924.0	656.3	646.1	93.3	71.0	69.9
Xicoténcatl, Tamps.	177.8	117.9	110.1	76.8	66.3	61.9
Río Pánuco, Las Animas, Pujal-Coy y Chicayán, Tamps.	838.2	408.0	369.6	46.0	48.7	44.1
Río Soto La Marina, Tamps.	3 833.0	3 650.2	3 594.5	99.2	95.2	93.8
<b>Región Centro</b>	<b>5 817.5</b>	<b>4 075.0</b>	<b>3 841.0</b>	<b>77.7</b>	<b>70.0</b>	<b>66.0</b>
Pabellón, Ags.	352.0	43.6	42.8	26.1	12.4	12.2
Alto Río Lerma, Gto.	1 496.7	1 206.9	1 075.5	86.9	80.6	71.9
La Begoña, Gto.	152.5	39.1	39.2	75.9	25.6	25.7
Tula, Hgo.	225.0	218.7	205.3	80.3	97.2	91.2
Tomatlán, Jal.	411.7	411.7	411.7	100.0	100.0	100.0
Edo. de Jalisco Norte	240.5	146.5	144.4	81.6	60.9	60.0
Estado de México	223.6	122.7	122.3	57.8	54.9	54.7
Gral. L. Cárdenas, Mich.	722.1	651.5	606.5	89.0	90.2	84.0
Morelia y Queréndaro, Mich.	136.4	120.5	117.0	89.4	88.3	85.8
Rosario-Mezquite, Mich.	191.6	94.2	98.9	98.2	49.2	51.6
Valsequillo, Pue.	281.7	281.7	281.7	100.0	100.0	100.0
San Juan del Río Qro.	140.3	49.7	45.5	30.7	35.4	32.4
Estado de Zacatecas	384.6	65.7	62.3	54.4	17.1	16.2
Otros	858.8	622.5	587.9	70.3	72.5	68.5
<b>Región Sur</b>	<b>1 705.0</b>	<b>1 615.8</b>	<b>1 569.1</b>	<b>95.1</b>	<b>94.8</b>	<b>92.0</b>
Laguna de Tuxpan, Gro.	13.0	10.9	10.5	64.6	83.8	80.8
Ríos Amuco y Cutzamalá, Gro.	542.2	491.2	465.8	93.0	90.6	85.9
Tepecoacuilco, Gro.	152.4	146.5	143.5	93.2	96.1	94.2
Cuxtepeques, Chis.	70.0	39.8	39.3	55.4	56.9	56.1
Tehuantepec, Oax.	927.4	927.4	910.0	100.0	100.0	98.1
<b>Datos complementarios <sup>b</sup></b>	<b>21 497.0</b>	<b>10 723.8</b>	<b>10 573.2</b>	<b>75.1</b>	<b>49.9</b>	<b>49.2</b>

<sup>a</sup> Respecto a la capacidad total útil.

<sup>b</sup> Son almacenamientos disponibles para la agricultura cuyos volúmenes no se utilizan con frecuencia o sólo se utilizan parcialmente en riego. Comprende las presas: Amistad Internacional, Falcón Internacional, Laguna de Chapala y Presidente Alemán (Papaloapan). Fuente: SAGARPA. Servicio de Información y Estadística Agroalimentaria y Pesquera.

**Evolución del volumen de almacenamiento de agua**  
**Enero de 2010 a diciembre de 2011**  
(Millones de metros cúbicos)

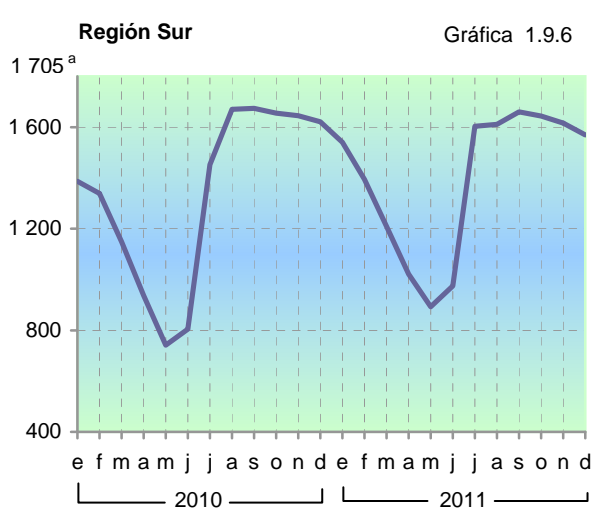
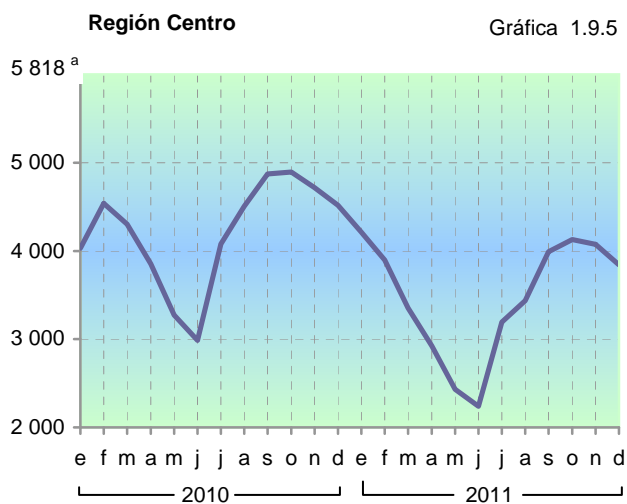
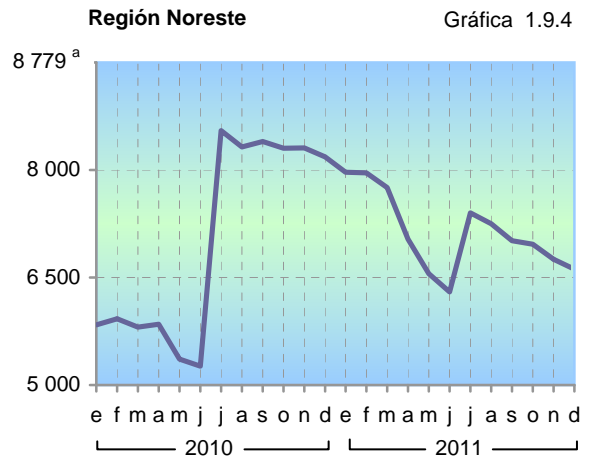
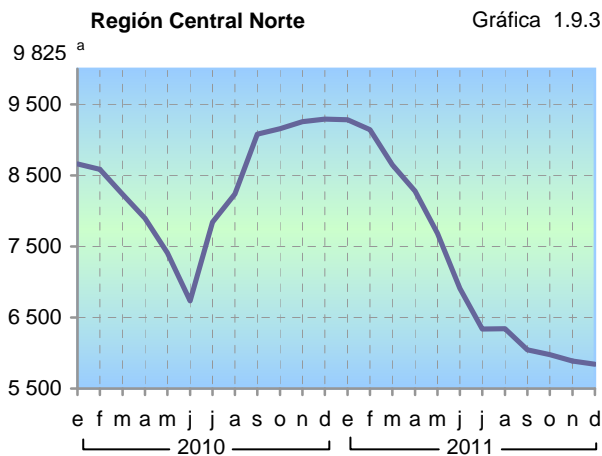
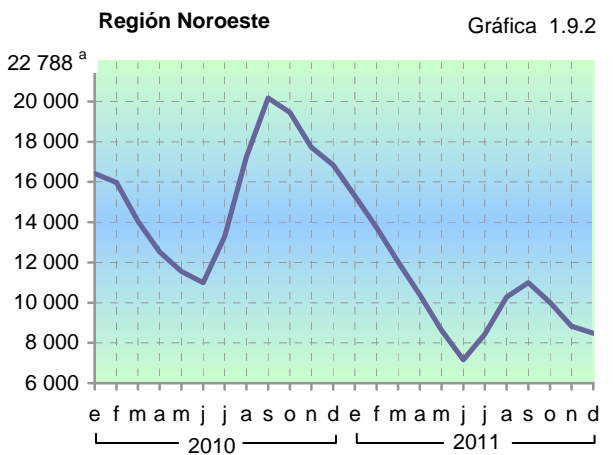
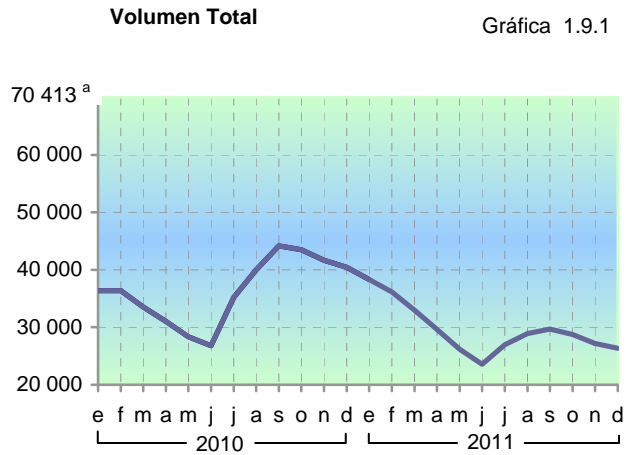

Nota: La gráfica del total excluye el volumen de datos complementarios.  
<sup>a</sup> Capacidad total de almacenamiento.  
Fuente: Cuadro 1.8 y base de datos del BIOSA.

## 2. Producción

---

### 2.1 Producción agrícola

- 2.1.1 Avance de siembra de cultivos seleccionados del ciclo Otoño-Invierno 2011/2012  
A noviembre de 2011
- 2.1.2 Avance de cosecha de cultivos seleccionados del ciclo Primavera-Verano 2011  
A noviembre de 2011
- 2.1.3 Avance de la siembra de maíz en los ciclos Primavera-Verano 2010 y 2011  
Acumulados mensuales
- 2.1.4 Avance de la cosecha de maíz en los ciclos Primavera-Verano 2010 y 2011  
Acumulados mensuales
- 2.1.5 Avance de la siembra de maíz en los ciclos Otoño-Invierno 2010/2011 y 2011/2012  
Acumulados mensuales
- 2.1.6 Avance de la cosecha de maíz en los ciclos Otoño-Invierno 2009/2010 y 2010/2011  
Acumulados mensuales
- 2.1.7 Avance de la siembra de frijol en los ciclos Primavera-Verano 2010 y 2011  
Acumulados mensuales
- 2.1.8 Avance de la cosecha de frijol en los ciclos Primavera-Verano 2010 y 2011  
Acumulados mensuales
- 2.1.9 Avance de la siembra de frijol en los ciclos Otoño-Invierno 2010/2011 y 2011/2012  
Acumulados mensuales
- 2.1.10 Avance de la cosecha de frijol en los ciclos Otoño-Invierno 2009/2010 y 2010/2011  
Acumulados mensuales
- 2.1.11 Avance de la siembra de trigo en los ciclos Primavera-Verano 2010 y 2011  
Acumulados mensuales

- 2.1.12 Avance de la cosecha de trigo en los ciclos Primavera-Verano 2010 y 2011  
Acumulados mensuales
- 2.1.13 Avance de la siembra de trigo en los ciclos Otoño-Invierno 2010/2011 y 2011/2012  
Acumulados mensuales
- 2.1.14 Avance de la cosecha de trigo en los ciclos Otoño-Invierno 2009/2010 y 2010/2011  
Acumulados mensuales
- 2.1.15 Avance de la siembra de arroz en los ciclos Primavera-Verano 2010 y 2011  
Acumulados mensuales
- 2.1.16 Avance de la cosecha de arroz en los ciclos Primavera-Verano 2010 y 2011  
Acumulados mensuales
- 2.1.17 Avance de la siembra de arroz en los ciclos Otoño-Invierno 2010/2011 y 2011/2012  
Acumulados mensuales
- 2.1.18 Avance de la cosecha de arroz en los ciclos Otoño-Invierno 2009/2010 y 2010/2011  
Acumulados mensuales
- 2.1.19 Avance de la siembra de sorgo en los ciclos Primavera-Verano 2010 y 2011  
Acumulados mensuales
- 2.1.20 Avance de la cosecha de sorgo en los ciclos Primavera-Verano 2010 y 2011  
Acumulados mensuales
- 2.1.21 Avance de la siembra de sorgo en los ciclos Otoño-Invierno 2010/2011 y 2011/2012  
Acumulados mensuales
- 2.1.22 Avance de la cosecha de sorgo en los ciclos Otoño-Invierno 2009/2010 y 2010/2011  
Acumulados mensuales
- 2.1.23 Avance de la siembra de soya en los ciclos Primavera-Verano 2010 y 2011  
Acumulados mensuales
- 2.1.24 Avance de la cosecha de soya en los ciclos Primavera-Verano 2010 y 2011  
Acumulados mensuales

- 2.1.25 Avance de la siembra de soya en los ciclos  
Otoño-Invierno 2010/2011 y 2011/2012  
Acumulados mensuales
- 2.1.26 Avance de la cosecha de soya en los ciclos  
Otoño-Invierno 2009/2010 y 2010/2011  
Acumulados mensuales
- 2.1.27 Avance de la siembra de ajonjolí en los ciclos  
Primavera-Verano 2010 y 2011  
Acumulados mensuales
- 2.1.28 Avance de la cosecha de ajonjolí en los ciclos  
Primavera-Verano 2010 y 2011  
Acumulados mensuales
- 2.1.29 Avance de la siembra de ajonjolí en los ciclos  
Otoño-Invierno 2010/2011 y 2011/2012  
Acumulados mensuales
- 2.1.30 Avance de la cosecha de ajonjolí en los ciclos  
Otoño-Invierno 2009/2010 y 2010/2011  
Acumulados mensuales
- 2.1.31 Avance de la siembra de cártamo en los ciclos  
Primavera-Verano 2010 y 2011  
Acumulados mensuales
- 2.1.32 Avance de la cosecha de cártamo en los ciclos  
Primavera-Verano 2010 y 2011  
Acumulados mensuales
- 2.1.33 Avance de la siembra de cártamo en los ciclos  
Otoño-Invierno 2010/2011 y 2011/2012  
Acumulados mensuales
- 2.1.34 Avance de la cosecha de cártamo en los ciclos  
Otoño-Invierno 2009/2010 y 2010/2011  
Acumulados mensuales
- 2.1.35 Avance de la cosecha de cultivos perennes  
seleccionados por año agrícola y cultivo  
Cifras acumuladas a noviembre de 2010 y 2011

## 2.2 Producción pecuaria

- 2.2.1 Producción pecuaria por productos  
Cifras acumuladas a noviembre de 2010 y 2011

2.2.2 Principales características de la estadística de sacrificio de ganado según especie  
De enero de 2010 a septiembre de 2011

### 2.3 Captura pesquera

2.3.1 Volumen de la captura pesquera en peso vivo por litoral y entidad federativa  
Cifras acumuladas a diciembre de 2009 y 2010

2.3.2 Volumen de la captura pesquera en peso vivo según principales especies por litoral y entidad federativa  
Cifras acumuladas a diciembre de 2009 y 2010

2.3.3 Volumen acumulado de la captura pesquera en peso vivo según destino y principales especies  
De enero de 2009 a diciembre de 2010

### 2.4 Industria alimentaria

2.4.1 Índice de volumen físico de la producción de la industria de alimentos según clases seleccionadas  
De julio de 2010 a octubre de 2011

2.4.2 Volumen y valor de la producción de la industria de alimentos según productos seleccionados  
De enero de 2010 a octubre de 2011

2.4.3 Volumen de caña molida y producción de azúcar  
Zafras 2010/2011 y 2011/2012  
Acumulados mensuales

## 2.1 Producción agrícola

### Avance de siembra de cultivos seleccionados del ciclo Otoño-Invierno 2011/2012 A noviembre de 2011<sup>P</sup>

Cuadro 2.1.1

Cultivo	Superficie (Miles de ha)			Producción probable (Miles de t) <sup>a</sup>	Rendimiento (t/ha)
	Sembrada	Cosechable	Avance %		
<b>Total</b>	<b>547.2</b>	<b>546.3</b>	<b>99.8</b>	<b>ND</b>	<b>NA</b>
<b>Granos</b>	<b>491.8</b>	<b>491.0</b>	<b>99.8</b>	<b>ND</b>	<b>NA</b>
Maíz	239.0	238.2	99.7	ND	NC
Frijol	145.1	145.1	100.0	ND	NC
Trigo	48.1	48.1	100.0	ND	NC
Arroz	0.1	0.1	100.0	ND	NC
Sorgo	59.6	59.6	100.0	ND	NC
<b>Oleaginosas</b>	<b>18.3</b>	<b>18.3</b>	<b>100.0</b>	<b>ND</b>	<b>NA</b>
Soya	ND	ND	NC	ND	NC
Ajonjolí	2.4	2.4	100.0	ND	NC
Cártamo	15.9	15.9	100.0	ND	NC
<b>Otros</b>	<b>37.1</b>	<b>37.0</b>	<b>99.8</b>	<b>ND</b>	<b>NA</b>
Jitomate	15.6	15.6	99.9	ND	NC
Chile verde	16.1	16.1	99.7	ND	NC
Fresa	5.4	5.4	100.0	ND	NC

Nota: La suma de las cifras parciales puede no coincidir con los totales, debido al redondeo de los datos.

<sup>a</sup> Respecto a la superficie cosechable.

Fuente: SAGARPA. Servicio de Información y Estadística Agroalimentaria y Pesquera.

<http://www.siap.sagarpa.gob.mx> (3 de enero de 2012).

### Avance de cosecha de cultivos seleccionados del ciclo Primavera-Verano 2011 A noviembre de 2011<sup>P</sup>

Cuadro 2.1.2

Cultivo	Superficie (Miles de ha)			Producción obtenida (Miles de t)	Rendimiento (t/ha)
	Sembrada	Cosechada	Avance %		
<b>Total</b>	<b>9 109.1</b>	<b>3 492.5</b>	<b>38.3</b>	<b>10 693.1</b>	<b>NA</b>
<b>Granos</b>	<b>8 699.7</b>	<b>3 265.6</b>	<b>37.5</b>	<b>8 508.3</b>	<b>NA</b>
Maíz	6 303.6	2 216.2	35.2	6 042.3	2.7
Frijol	1 247.0	546.6	43.8	297.8	0.5
Trigo	96.7	11.2	11.6	9.1	0.8
Arroz	29.5	12.9	43.9	74.1	5.7
Sorgo	1 022.9	478.6	46.8	2 085.0	4.4
<b>Oleaginosas</b>	<b>269.8</b>	<b>112.6</b>	<b>41.7</b>	<b>99.2</b>	<b>NA</b>
Soya	166.3	88.7	53.3	87.9	1.0
Ajonjolí	103.5	23.9	23.1	11.2	0.5
Cártamo	ND	ND	NC	ND	NC
<b>Otros</b>	<b>139.6</b>	<b>114.3</b>	<b>81.9</b>	<b>2 085.6</b>	<b>NA</b>
Jitomate	23.5	19.1	81.3	861.1	45.1
Chile verde	114.2	93.8	82.1	1 201.0	12.8
Fresa	1.9	1.4	76.9	23.6	16.3

Nota: La suma de las cifras parciales puede no coincidir con los totales, debido al redondeo de los datos.

Fuente: SAGARPA. Servicio de Información y Estadística Agroalimentaria y Pesquera.

<http://www.siap.sagarpa.gob.mx> (3 de enero de 2012).

**Avance de la siembra de maíz en los ciclos Primavera-Verano 2010 y 2011<sup>P</sup>**  
**Acumulados mensuales**

Cuadro 2.1.3

Periodo	Superficie (ha)				Producción (t)		Rendimiento (t/ha) (4=3/2)
	Sembrada (1)	Variación % respecto al mismo mes del año anterior	Cosechable (2)	Variación % respecto al mismo mes del año anterior	Probable <sup>a</sup> (3)	Variación % respecto al mismo mes del año anterior	
<b>2010</b>							
Marzo	ND	NC	ND	NC	ND	NC	NC
Abril	880 440	39.1	877 624	38.7	ND	NC	NC
Mayo	1 804 391	12.7	1 800 771	12.4	ND	NC	NC
Junio	3 515 058	-7.0	3 507 326	-7.2	ND	NC	NC
Julio	5 967 672	1.0	5 946 487	3.5	ND	NC	NC
Agosto	6 532 502	-0.2	6 475 766	1.4	ND	NC	NC
Septiembre	6 691 961	1.1	5 995 374	-7.2	ND	NC	NC
<b>2011</b>							
Marzo	ND	NC	ND	NC	ND	NC	NC
Abril	931 900	5.8	931 899	6.2	ND	NC	NC
Mayo	1 836 315	1.8	1 835 450	1.9	ND	NC	NC
Junio	3 083 800	-12.3	3 011 894	-14.1	ND	NC	NC
Julio	5 554 897	-6.9	5 471 111	-8.0	ND	NC	NC
Agosto	6 121 991	-6.3	5 917 837	-8.6	ND	NC	NC
Septiembre <sup>b</sup>	6 303 633	-5.8	5 223 511	-12.9	ND	NC	NC

Nota: El periodo de siembra tipo es de marzo a septiembre.

<sup>a</sup> Estimada con base en la superficie cosechable.

<sup>b</sup> Actualización al mes de noviembre de 2011.

Fuente: SAGARPA. Servicio de Información y Estadística Agroalimentaria y Pesquera.  
<http://www.siap.sagarpa.gob.mx> (3 de enero de 2012).

**Avance de la cosecha de maíz en los ciclos Primavera-Verano 2010 y 2011<sup>P</sup>**  
**Acumulados mensuales**

Cuadro 2.1.4

Periodo	Superficie (ha)				Producción (t)		Rendimiento (t/ha) (5=4/2)
	Sembrada (1)	Cosechada (2)	Variación % respecto al mismo mes del año anterior	Avance % (3=2/1)	Obtenida (4)	Variación % respecto al mismo mes del año anterior	
<b>2010</b>							
Septiembre	6 691 961	86 031	-4.1	1.3	371 499	-18.4	4.3
Octubre	6 691 961	702 188	28.5	10.5	1 710 329	13.6	2.4
Noviembre	6 691 961	2 715 249	37.5	40.6	6 824 392	23.3	2.5
Diciembre	6 691 961	4 511 848	19.2	67.4	11 811 194	13.3	2.6
<b>2011</b>							
Enero	6 691 961	5 568 988	20.1	83.2	14 577 618	16.8	2.6
Febrero	6 691 961	5 913 052	17.0	88.4	15 431 710	14.8	2.6
Marzo	6 691 961	5 995 374	16.5	89.6	15 697 203	14.8	2.6
<b>2011</b>							
Septiembre	6 303 633	95 636	11.2	1.5	236 529	-36.3	2.5
Octubre	6 303 633	470 218	-33.0	7.5	1 316 973	-23.0	2.8
Noviembre	6 303 633	2 216 154	-18.4	35.2	6 042 328	-11.5	2.7

Nota: El periodo de cosecha tipo es de septiembre a marzo del año siguiente.

Fuente: SAGARPA. Servicio de Información y Estadística Agroalimentaria y Pesquera.  
<http://www.siap.sagarpa.gob.mx> (3 de enero de 2012).

**Avance de la siembra de maíz en los ciclos Otoño-Invierno 2010/2011 y 2011/2012<sup>P</sup>**  
**Acumulados mensuales**

Cuadro 2.1.5

Periodo	Superficie (ha)				Producción (t)		Rendimiento (t/ha) (4=3/2)
	Sembrada (1)	Variación % respecto al mismo mes del año anterior	Cosechable (2)	Variación % respecto al mismo mes del año anterior	Probable <sup>a</sup> (3)	Variación % respecto al mismo mes del año anterior	
<b>2010</b>							
Octubre	46 936	-11.5	46 936	-11.5	ND	NC	NC
Noviembre	354 190	5.3	354 110	5.3	ND	NC	NC
Diciembre	727 810	2.9	727 306	2.8	ND	NC	NC
<b>2011</b>							
Enero	988 419	4.9	983 437	4.3	ND	NC	NC
Febrero <sup>b</sup>	1 481 503	28.3	984 067	-13.3	ND	NC	NC
<b>2011</b>							
Octubre	51 356	9.4	50 606	7.8	ND	NC	NC
Noviembre	238 957	-32.5	238 167	-32.7	ND	NC	NC

Nota: El periodo de siembra tipo es de octubre a febrero del año siguiente.

<sup>a</sup> Estimada con base en la superficie cosechable.

<sup>b</sup> Actualización al mes de septiembre de 2011.

Fuente: SAGARPA. Servicio de Información y Estadística Agroalimentaria y Pesquera.  
<http://www.siap.sagarpa.gob.mx> (3 de enero de 2012).

**Avance de la cosecha de maíz en los ciclos Otoño-Invierno 2009/2010 y 2010/2011<sup>P</sup>**  
**Acumulados mensuales**

Cuadro 2.1.6

Periodo	Superficie (ha)				Producción (t)		Rendimiento (t/ha) (5=4/2)
	Sembrada (1)	Cosechada (2)	Variación % respecto al mismo mes del año anterior	Avance % (3=2/1)	Obtenida (4)	Variación % respecto al mismo mes del año anterior	
<b>2010</b>							
Marzo	1 155 101	114 421	32.5	9.9	226 107	17.5	2.0
Abril	1 155 101	246 003	6.5	21.3	564 118	0.4	2.3
Mayo	1 155 101	591 736	12.4	51.2	2 683 164	9.6	4.5
Junio	1 155 101	990 236	2.4	85.7	6 071 387	0.1	6.1
Julio	1 155 101	1 069 577	-0.7	92.6	6 429 559	-0.7	6.0
Agosto	1 155 101	1 117 860	2.9	96.8	6 639 478	2.0	5.9
Septiembre	1 155 101	1 134 663	3.1	98.2	6 696 730	2.6	5.9
<b>2011</b>							
Marzo	1 481 503	80 610	-29.5	5.4	173 596	-23.2	2.2
Abril	1 481 503	227 800	-7.4	15.4	496 593	-12.0	2.2
Mayo	1 481 503	403 072	-31.9	27.2	871 500	-67.5	2.2
Junio	1 481 503	567 246	-42.7	38.3	1 567 747	-74.2	2.8
Julio	1 481 503	790 628	-26.1	53.4	2 714 509	-57.8	3.4
Agosto	1 481 503	982 991	-12.1	66.4	4 368 064	-34.2	4.4
Septiembre	1 481 503	984 065	-13.3	66.4	4 376 050	-34.7	4.4

Nota: El periodo de cosecha tipo es de marzo a septiembre.

Fuente: SAGARPA. Servicio de Información y Estadística Agroalimentaria y Pesquera.  
<http://www.siap.sagarpa.gob.mx> (3 de enero de 2012).

Gráfica 2.1.5.1

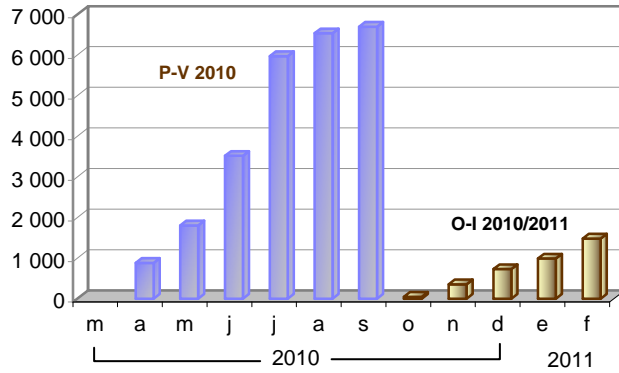

**Evolución de la superficie sembrada de maíz**  
De marzo de 2010 a febrero de 2011<sup>P</sup>  
(Miles de hectáreas)

**Evolución de la superficie sembrada de maíz**  
De marzo a noviembre de 2011<sup>P</sup>  
(Miles de hectáreas)

Gráfica 2.1.5.2

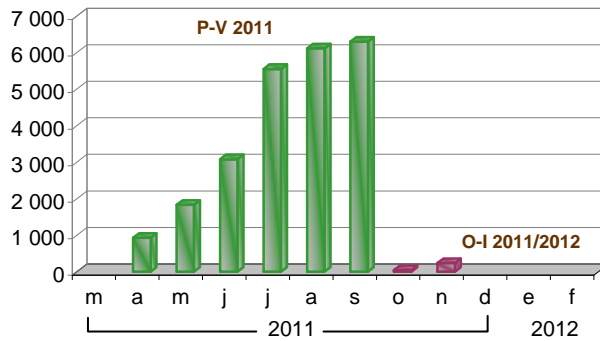

Nota: Avance acumulado.  
Fuente: Cuadros 2.1.3 y 2.1.5

Gráfica 2.1.6.1

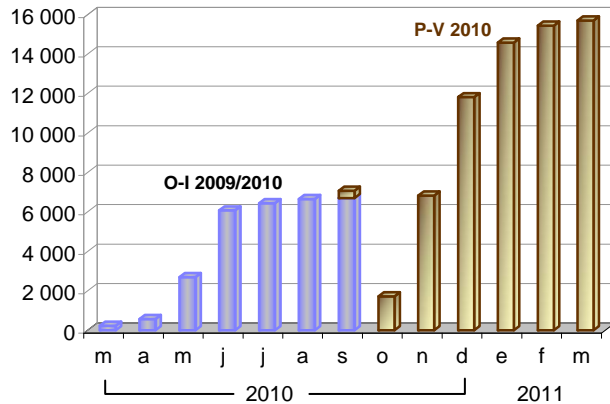

**Evolución de la producción de maíz**  
De marzo de 2010 a marzo de 2011<sup>P</sup>  
(Miles de hectáreas)

**Evolución de la producción de maíz**  
De marzo a noviembre de 2011<sup>P</sup>  
(Miles de hectáreas)

Gráfica 2.1.6.2

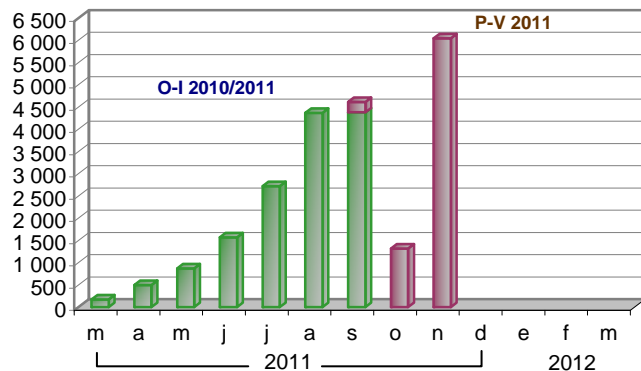

Nota: Avance acumulado.  
Fuente: Cuadros 2.1.4 y 2.1.6

**Avance de la siembra de frijol en los ciclos Primavera-Verano 2010 y 2011 <sup>P</sup>**  
**Acumulados mensuales**

Cuadro 2.1.7

Periodo	Superficie (ha)				Producción (t)		Rendimiento (t/ha) (4=3/2)
	Sembrada (1)	Variación % respecto al mismo mes del año anterior	Cosechable (2)	Variación % respecto al mismo mes del año anterior	Probable <sup>a</sup> (3)	Variación % respecto al mismo mes del año anterior	
<b>2010</b>							
Marzo	ND	NC	ND	NC	ND	NC	NC
Abril	46 584	38.3	46 584	38.3	ND	NC	NC
Mayo	115 501	8.3	115 501	8.3	ND	NC	NC
Junio	241 032	-19.8	241 005	-19.8	ND	NC	NC
Julio	1 255 127	1.4	1 254 933	3.1	ND	NC	NC
Agosto	1 492 807	8.4	1 491 697	10.0	ND	NC	NC
Septiembre	1 560 445	9.4	1 317 752	-6.2	ND	NC	NC
<b>2011</b>							
Marzo	ND	NC	ND	NC	ND	NC	NC
Abril	44 152	-5.2	44 152	-5.2	ND	NC	NC
Mayo	93 526	-19.0	93 473	-19.1	ND	NC	NC
Junio	190 009	-21.2	185 638	-23.0	ND	NC	NC
Julio	631 382	-49.7	626 474	-50.1	ND	NC	NC
Agosto	1 119 588	-25.0	1 083 641	-27.4	ND	NC	NC
Septiembre <sup>b</sup>	1 247 010	-20.1	703 236	-46.6	ND	NC	NC

Nota: El periodo de siembra tipo es de marzo a septiembre.

<sup>a</sup> Estimada con base en la superficie cosechable.

<sup>b</sup> Actualización al mes de noviembre de 2011.

Fuente: SAGARPA. Servicio de Información y Estadística Agroalimentaria y Pesquera.  
<http://www.siap.sagarpa.gob.mx> (3 de enero de 2012).

**Avance de la cosecha de frijol en los ciclos Primavera-Verano 2010 y 2011 <sup>P</sup>**  
**Acumulados mensuales**

Cuadro 2.1.8

Periodo	Superficie (ha)				Producción (t)		Rendimiento (t/ha) (5=4/2)
	Sembrada (1)	Cosechada (2)	Variación % respecto al mismo mes del año anterior	Avance % (3=2/1)	Obtenida (4)	Variación % respecto al mismo mes del año anterior	
<b>2010</b>							
Septiembre	1 560 445	75 755	-10.0	4.9	96 280	2.4	1.3
Octubre	1 560 445	287 788	31.3	18.4	232 323	14.4	0.8
Noviembre	1 560 445	994 850	34.7	63.8	571 434	1.2	0.6
Diciembre	1 560 445	1 247 607	39.8	80.0	727 770	7.6	0.6
<b>2011</b>							
Enero	1 560 445	1 297 913	39.2	83.2	756 813	7.0	0.6
Febrero	1 560 445	1 312 473	37.6	84.1	762 670	5.2	0.6
Marzo	1 560 445	1 317 752	37.5	84.4	766 753	5.0	0.6
<b>2011</b>							
Septiembre	1 247 010	63 239	-16.5	5.1	76 041	-21.0	1.2
Octubre	1 247 010	127 828	-55.6	10.3	125 159	-46.1	1.0
Noviembre	1 247 010	546 636	-45.1	43.8	297 795	-47.9	0.5

Nota: El periodo de cosecha tipo es de septiembre a marzo del año siguiente.

Fuente: SAGARPA. Servicio de Información y Estadística Agroalimentaria y Pesquera.  
<http://www.siap.sagarpa.gob.mx> (3 de enero de 2012).

**Avance de la siembra de frijol en los ciclos Otoño-Invierno 2010/2011 y 2011/2012<sup>P</sup>**  
**Acumulados mensuales**

Cuadro 2.1.9

Periodo	Superficie (ha)				Producción (t)		Rendimiento (t/ha) (4=3/2)
	Sembrada (1)	Variación % respecto al mismo mes del año anterior	Cosechable (2)	Variación % respecto al mismo mes del año anterior	Probable <sup>a</sup> (3)	Variación % respecto al mismo mes del año anterior	
<b>2010</b>							
Octubre	52 867	21.4	52 867	21.4	ND	NC	NC
Noviembre	156 414	-16.9	156 388	-16.9	ND	NC	NC
Diciembre	201 783	-22.7	201 577	-22.8	ND	NC	NC
<b>2011</b>							
Enero	226 106	-25.7	224 206	-26.3	ND	NC	NC
Febrero <sup>b</sup>	241 386	-24.6	203 301	-34.2	ND	NC	NC
<b>2011</b>							
Octubre	29 345	-44.5	29 340	-44.5	ND	NC	NC
Noviembre	145 095	-7.2	145 084	-7.2	ND	NC	NC

Nota: El periodo de siembra tipo es de octubre a febrero del año siguiente.

<sup>a</sup> Estimada con base en la superficie cosechable.

<sup>b</sup> Actualización al mes de septiembre de 2011.

Fuente: SAGARPA. Servicio de Información y Estadística Agroalimentaria y Pesquera.  
<http://www.siap.sagarpa.gob.mx> (3 de enero de 2012).

**Avance de la cosecha de frijol en los ciclos Otoño-Invierno 2009/2010 y 2010/2011<sup>P</sup>**  
**Acumulados mensuales**

Cuadro 2.1.10

Periodo	Superficie (ha)				Producción (t)		Rendimiento (t/ha) (5=4/2)
	Sembrada (1)	Cosechada (2)	Variación % respecto al mismo mes del año anterior	Avance % (3=2/1)	Obtenida (4)	Variación % respecto al mismo mes del año anterior	
<b>2010</b>							
Marzo	320 105	239 166	35.8	74.7	324 708	27.2	1.4
Abril	320 105	275 693	26.2	86.1	354 970	20.5	1.3
Mayo	320 105	295 348	25.5	92.3	368 493	20.5	1.2
Junio	320 105	301 425	24.6	94.2	375 211	20.1	1.2
Julio	320 105	306 245	24.1	95.7	378 461	19.8	1.2
Agosto	320 105	308 828	24.7	96.5	381 540	20.6	1.2
Septiembre	320 105	308 907	19.5	96.5	381 649	18.9	1.2
<b>2011</b>							
Marzo	241 386	145 358	-39.2	60.2	146 460	-54.9	1.0
Abril	241 386	184 155	-33.2	76.3	181 442	-48.9	1.0
Mayo	241 386	195 420	-33.8	81.0	190 161	-48.4	1.0
Junio	241 386	200 660	-33.4	83.1	196 135	-47.7	1.0
Julio	241 386	201 872	-34.1	83.6	197 620	-47.8	1.0
Agosto	241 386	203 295	-34.2	84.2	198 281	-48.0	1.0
Septiembre	241 386	203 301	-34.2	84.2	198 287	-48.0	1.0

Nota: El periodo de cosecha tipo es de marzo a septiembre.

Fuente: SAGARPA. Servicio de Información y Estadística Agroalimentaria y Pesquera.  
<http://www.siap.sagarpa.gob.mx> (3 de enero de 2012).

Gráfica 2.1.9.1

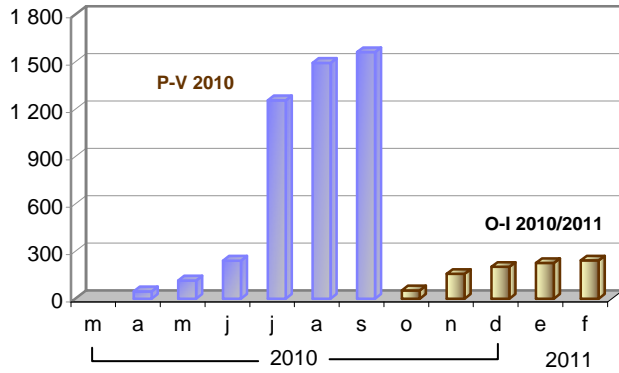

**Evolución de la superficie sembrada de frijol**  
De marzo de 2010 a febrero de 2011 <sup>P</sup>  
(Miles de hectáreas)

**Evolución de la superficie sembrada de frijol**  
De marzo a noviembre de 2011 <sup>P</sup>  
(Miles de hectáreas)

Nota: Avance acumulado.  
Fuente: Cuadros 2.1.7 y 2.1.9

Gráfica 2.1.9.2

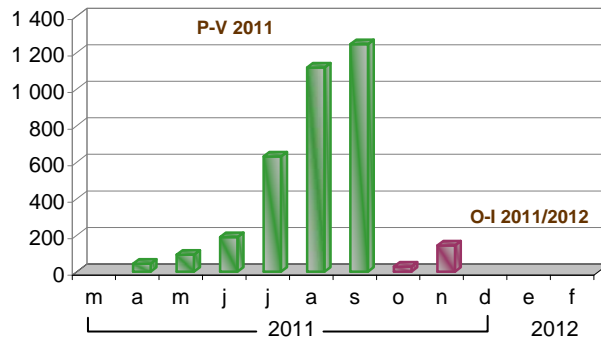

**Evolución de la producción de frijol**  
De marzo de 2010 a marzo de 2011 <sup>P</sup>  
(Miles de hectáreas)

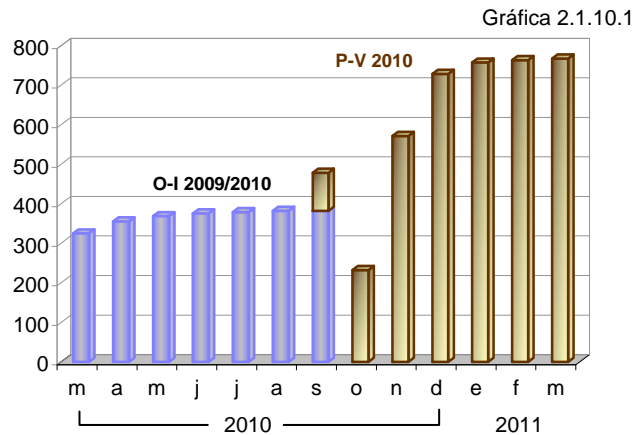

**Evolución de la producción de frijol**  
De marzo a noviembre de 2011 <sup>P</sup>  
(Miles de hectáreas)

Nota: Avance acumulado.  
Fuente: Cuadros 2.1.8 y 2.1.10

Gráfica 2.1.10.2

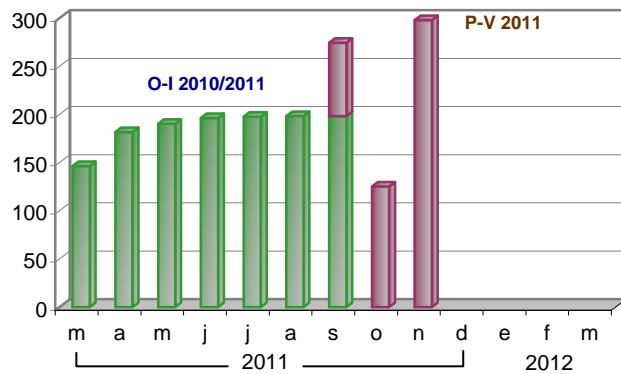

**Avance de la siembra de trigo en los ciclos Primavera-Verano 2010 y 2011<sup>P</sup>**  
**Acumulados mensuales**

Cuadro 2.1.11

Periodo	Superficie (ha)				Producción (t)		Rendimiento (t/ha) (4=3/2)
	Sembrada (1)	Variación % respecto al mismo mes del año anterior	Cosechable (2)	Variación % respecto al mismo mes del año anterior	Probable <sup>a</sup> (3)	Variación % respecto al mismo mes del año anterior	
<b>2010</b>							
Marzo	ND	NC	ND	NC	ND	NC	NC
Abril	2 356	47.6	2 356	47.6	ND	NC	NC
Mayo	18 300	-15.8	18 300	-15.8	ND	NC	NC
Junio	60 826	-6.1	60 826	-6.1	ND	NC	NC
Julio	94 833	-22.3	94 833	-22.0	ND	NC	NC
Agosto	109 818	-22.4	109 788	-22.2	ND	NC	NC
Septiembre	109 733	-23.0	94 899	-33.2	ND	NC	NC
<b>2011</b>							
Marzo	ND	NC	ND	NC	ND	NC	NC
Abril	3 032	28.7	3 032	28.7	ND	NC	NC
Mayo	10 444	-42.9	10 444	-42.9	ND	NC	NC
Junio	40 462	-33.5	40 459	-33.5	ND	NC	NC
Julio	80 232	-15.4	80 229	-15.4	ND	NC	NC
Agosto	93 927	-14.5	92 516	-15.7	ND	NC	NC
Septiembre <sup>b</sup>	96 695	-11.9	60 976	-35.7	ND	NC	NC

Nota: El periodo de siembra tipo es de marzo a septiembre.

<sup>a</sup> Estimada con base en la superficie cosechable.

<sup>b</sup> Actualización al mes de noviembre de 2011.

Fuente: SAGARPA. Servicio de Información y Estadística Agroalimentaria y Pesquera.  
<http://www.siap.sagarpa.gob.mx> (3 de enero de 2012).

**Avance de la cosecha de trigo en los ciclos Primavera-Verano 2010 y 2011<sup>P</sup>**  
**Acumulados mensuales**

Cuadro 2.1.12

Periodo	Superficie (ha)				Producción (t)		Rendimiento (t/ha) (5=4/2)
	Sembrada (1)	Cosechada (2)	Variación % respecto al mismo mes del año anterior	Avance % (3=2/1)	Obtenida (4)	Variación % respecto al mismo mes del año anterior	
<b>2010</b>							
Septiembre	109 733	369	-50.9	0.3	878	35.9	2.4
Octubre	109 733	10 529	5.9	9.6	23 573	24.2	2.2
Noviembre	109 733	48 073	-3.1	43.8	93 980	12.7	2.0
Diciembre	109 733	78 616	-16.8	71.6	183 081	5.0	2.3
<b>2011</b>							
Enero	109 733	91 249	-12.6	83.2	199 946	3.2	2.2
Febrero	109 733	94 819	-15.5	86.4	207 256	-1.0	2.2
Marzo	109 733	94 899	-16.8	86.5	207 361	-9.7	2.2
<b>2011</b>							
Septiembre	96 695	31	-91.6	NS	82	-90.7	2.6
Octubre	96 695	1 238	-88.2	1.3	1 515	-93.6	1.2
Noviembre	96 695	11 239	-76.6	11.6	9 148	-90.3	0.8

Nota: El periodo de cosecha tipo es de septiembre a marzo del año siguiente.

Fuente: SAGARPA. Servicio de Información y Estadística Agroalimentaria y Pesquera.  
<http://www.siap.sagarpa.gob.mx> (3 de enero de 2012).

**Avance de la siembra de trigo en los ciclos Otoño-Invierno 2010/2011 y 2011/2012<sup>P</sup>**  
**Acumulados mensuales**

Cuadro 2.1.13

Periodo	Superficie (ha)				Producción (t)		Rendimiento (t/ha) (4=3/2)
	Sembrada (1)	Variación % respecto al mismo mes del año anterior	Cosechable (2)	Variación % respecto al mismo mes del año anterior	Probable <sup>a</sup> (3)	Variación % respecto al mismo mes del año anterior	
<b>2010</b>							
Octubre	1 966	22.1	1 966	22.1	ND	NC	NC
Noviembre	44 740	2.6	44 740	2.6	ND	NC	NC
Diciembre	380 769	-1.4	380 769	-1.4	ND	NC	NC
<b>2011</b>							
Enero	508 874	6.0	508 781	6.0	ND	NC	NC
Febrero <sup>b</sup>	622 478	4.5	604 528	3.1	ND	NC	NC
<b>2011</b>							
Octubre	1 594	-18.9	1 594	-18.9	ND	NC	NC
Noviembre	48 091	7.5	48 091	7.5	ND	NC	NC

Nota: El periodo de siembra tipo es de octubre a febrero del año siguiente.

<sup>a</sup> Estimada con base en la superficie cosechable.

<sup>b</sup> Actualización al mes de septiembre de 2011.

Fuente: SAGARPA. Servicio de Información y Estadística Agroalimentaria y Pesquera.  
<http://www.siap.sagarpa.gob.mx> (3 de enero de 2012).

**Avance de la cosecha de trigo en los ciclos Otoño-Invierno 2009/2010 y 2010/2011<sup>P</sup>**  
**Acumulados mensuales**

Cuadro 2.1.14

Periodo	Superficie (ha)				Producción (t)		Rendimiento (t/ha) (5=4/2)
	Sembrada (1)	Cosechada (2)	Variación % respecto al mismo mes del año anterior	Avance % (3=2/1)	Obtenida (4)	Variación % respecto al mismo mes del año anterior	
<b>2010</b>							
Marzo	595 752	625	20.9	0.1	1 922	2.2	3.1
Abril	595 752	28 337	-49.0	4.8	138 552	-33.6	4.9
Mayo	595 752	395 031	-25.4	66.3	2 434 780	-15.6	6.2
Junio	595 752	521 436	-23.6	87.5	3 137 946	-16.9	6.0
Julio	595 752	554 131	-21.7	93.0	3 333 968	-14.4	6.0
Agosto	595 752	581 220	-18.5	97.6	3 469 457	-11.4	6.0
Septiembre	595 752	586 131	-17.9	98.4	3 472 405	-11.4	5.9
<b>2011</b>							
Marzo	622 478	1	-99.8	NS	3	-99.8	3.0
Abril	622 478	31 270	10.4	5.0	172 376	24.4	5.5
Mayo	622 478	401 882	1.7	64.6	2 475 303	1.7	6.2
Junio	622 478	574 768	10.2	92.3	3 465 753	10.4	6.0
Julio	622 478	594 464	7.3	95.5	3 536 771	6.1	5.9
Agosto	622 478	601 846	3.5	96.7	3 553 784	2.4	5.9
Septiembre	622 478	604 528	3.1	97.1	3 571 002	2.8	5.9

Nota: El periodo de cosecha tipo es de marzo a septiembre.

Fuente: SAGARPA. Servicio de Información y Estadística Agroalimentaria y Pesquera.  
<http://www.siap.sagarpa.gob.mx> (3 de enero de 2012).

**Avance de la siembra de arroz en los ciclos Primavera-Verano 2010 y 2011<sup>P</sup>**  
**Acumulados mensuales**

Cuadro 2.1.15

Periodo	Superficie (ha)				Producción (t)		Rendimiento (t/ha) (4=3/2)
	Sembrada (1)	Variación % respecto al mismo mes del año anterior	Cosechable (2)	Variación % respecto al mismo mes del año anterior	Probable <sup>a</sup> (3)	Variación % respecto al mismo mes del año anterior	
<b>2010</b>							
Marzo	ND	NC	ND	NC	ND	NC	NC
Abril	421	111.6	421	111.6	ND	NC	NC
Mayo	2 454	130.2	2 454	130.2	ND	NC	NC
Junio	7 693	-50.5	7 693	-50.5	ND	NC	NC
Julio	25 240	-21.4	25 040	-22.0	ND	NC	NC
Agosto	31 568	-34.6	31 257	-35.3	ND	NC	NC
Septiembre	39 286	-26.5	32 780	-38.6	ND	NC	NC
<b>2011</b>							
Marzo	ND	NC	ND	NC	ND	NC	NC
Abril	718	70.5	718	70.5	ND	NC	NC
Mayo	1 192	-51.4	1 192	-51.4	ND	NC	NC
Junio	5 550	-27.9	5 550	-27.9	ND	NC	NC
Julio	16 574	-34.3	16 574	-33.8	ND	NC	NC
Agosto	21 591	-31.6	21 591	-30.9	ND	NC	NC
Septiembre <sup>b</sup>	29 476	-25.0	29 476	-10.1	ND	NC	NC

Nota: El periodo de siembra tipo es de marzo a septiembre.

<sup>a</sup> Estimada con base en la superficie cosechable.

<sup>b</sup> Actualización al mes de noviembre de 2011.

Fuente: SAGARPA. Servicio de Información y Estadística Agroalimentaria y Pesquera.  
<http://www.siap.sagarpa.gob.mx> (3 de enero de 2012).

**Avance de la cosecha de arroz en los ciclos Primavera-Verano 2010 y 2011<sup>P</sup>**  
**Acumulados mensuales**

Cuadro 2.1.16

Periodo	Superficie (ha)				Producción (t)		Rendimiento (t/ha) (5=4/2)
	Sembrada (1)	Cosechada (2)	Variación % respecto al mismo mes del año anterior	Avance % (3=2/1)	Obtenida (4)	Variación % respecto al mismo mes del año anterior	
<b>2010</b>							
Septiembre	39 286	669	-15.2	1.7	5 730	-24.7	8.6
Octubre	39 286	4 252	76.0	10.8	25 552	73.7	6.0
Noviembre	39 286	18 244	-11.7	46.4	101 131	-1.0	5.5
Diciembre	39 286	23 609	-31.1	60.1	136 989	-23.1	5.8
<b>2011</b>							
Enero	39 286	28 429	-21.8	72.4	159 315	-12.8	5.6
Febrero	39 286	28 895	-28.7	73.6	163 417	-15.9	5.7
Marzo	39 286	32 780	-30.5	83.4	177 650	-21.0	5.4
<b>2011</b>							
Septiembre	29 476	621	-7.2	2.1	4 904	-14.4	7.9
Octubre	29 476	3 404	-19.9	11.5	16 449	-35.6	4.8
Noviembre	29 476	12 938	-29.1	43.9	74 066	-26.8	5.7

Nota: El periodo de cosecha tipo es de septiembre a marzo del año siguiente.

Fuente: SAGARPA. Servicio de Información y Estadística Agroalimentaria y Pesquera.  
<http://www.siap.sagarpa.gob.mx> (3 de enero de 2012).

**Avance de la siembra de arroz en los ciclos Otoño-Invierno 2010/2011 y 2011/2012<sup>P</sup>**  
**Acumulados mensuales**

Cuadro 2.1.17

Periodo	Superficie (ha)				Producción (t)		Rendimiento (t/ha) (4=3/2)
	Sembrada (1)	Variación % respecto al mismo mes del año anterior	Cosechable (2)	Variación % respecto al mismo mes del año anterior	Probable <sup>a</sup> (3)	Variación % respecto al mismo mes del año anterior	
<b>2010</b>							
Octubre	ND	NC	ND	NC	ND	NC	NC
Noviembre	102	36.0	102	36.0	ND	NC	NC
Diciembre	367	-77.1	367	-77.1	ND	NC	NC
<b>2011</b>							
Enero	3 206	22.4	3 206	22.4	ND	NC	NC
Febrero <sup>b</sup>	7 551	-30.8	6 391	-21.2	ND	NC	NC
<b>2011</b>							
Octubre	5	NC	5	NC	ND	NC	NC
Noviembre	121	18.6	121	18.6	ND	NC	NC

Nota: El periodo de siembra tipo es de octubre a febrero del año siguiente.

<sup>a</sup> Estimada con base en la superficie cosechable.

<sup>b</sup> Actualización al mes de septiembre de 2011.

Fuente: SAGARPA. Servicio de Información y Estadística Agroalimentaria y Pesquera.  
<http://www.siap.sagarpa.gob.mx> (3 de enero de 2012).

**Avance de la cosecha de arroz en los ciclos Otoño-Invierno 2009/2010 y 2010/2011<sup>P</sup>**  
**Acumulados mensuales**

Cuadro 2.1.18

Periodo	Superficie (ha)				Producción (t)		Rendimiento (t/ha) (5=4/2)
	Sembrada (1)	Cosechada (2)	Variación % respecto al mismo mes del año anterior	Avance % (3=2/1)	Obtenida (4)	Variación % respecto al mismo mes del año anterior	
<b>2010</b>							
Marzo	10 918	25	NC	0.2	132	NC	5.3
Abril	10 918	207	-67.9	1.9	1 650	-54.9	8.0
Mayo	10 918	896	-12.5	8.2	4 490	-13.6	5.0
Junio	10 918	4 316	23.0	39.5	24 258	43.6	5.6
Julio	10 918	6 434	7.7	58.9	35 079	23.6	5.5
Agosto	10 918	8 103	24.4	74.2	40 000	13.9	4.9
Septiembre	10 918	8 111	16.9	74.3	40 000	8.4	4.9
<b>2011</b>							
Marzo	7 551	ND	NC	NC	ND	NC	NC
Abril	7 551	ND	NC	NC	ND	NC	NC
Mayo	7 551	741	-17.3	9.8	3 034	-32.4	4.1
Junio	7 551	2 367	-45.2	31.3	14 814	-38.9	6.3
Julio	7 551	3 889	-39.6	51.5	23 434	-33.2	6.0
Agosto	7 551	5 239	-35.3	69.4	29 959	-25.1	5.7
Septiembre	7 551	6 391	-21.2	84.6	34 891	-12.8	5.5

Nota: El periodo de cosecha tipo es de marzo a septiembre.

Fuente: SAGARPA. Servicio de Información y Estadística Agroalimentaria y Pesquera.  
<http://www.siap.sagarpa.gob.mx> (3 de enero de 2012).

**Avance de la siembra de sorgo en los ciclos Primavera-Verano 2010 y 2011 <sup>P</sup>**  
**Acumulados mensuales**

Cuadro 2.1.19

Periodo	Superficie (ha)				Producción (t)		Rendimiento (t/ha) (4=3/2)
	Sembrada (1)	Variación % respecto al mismo mes del año anterior	Cosechable (2)	Variación % respecto al mismo mes del año anterior	Probable <sup>a</sup> (3)	Variación % respecto al mismo mes del año anterior	
<b>2010</b>							
Marzo	ND	NC	ND	NC	ND	NC	NC
Abril	100 171	41.2	99 559	40.3	ND	NC	NC
Mayo	186 516	89.8	185 904	89.2	ND	NC	NC
Junio	351 970	10.3	351 328	10.1	ND	NC	NC
Julio	593 141	9.4	591 114	11.1	ND	NC	NC
Agosto	842 547	0.7	830 813	0.5	ND	NC	NC
Septiembre	1 066 169	-2.7	1 003 814	-7.6	ND	NC	NC
<b>2011</b>							
Marzo	ND	NC	ND	NC	ND	NC	NC
Abril	142 350	42.1	142 350	43.0	ND	NC	NC
Mayo	215 497	15.5	215 493	15.9	ND	NC	NC
Junio	271 789	-22.8	271 708	-22.7	ND	NC	NC
Julio	551 055	-7.1	550 298	-6.9	ND	NC	NC
Agosto	811 774	-3.7	783 497	-5.7	ND	NC	NC
Septiembre <sup>b</sup>	1 022 859	-4.1	842 459	-16.1	ND	NC	NC

Nota: El periodo de siembra tipo es de marzo a septiembre.

<sup>a</sup> Estimada con base en la superficie cosechable.

<sup>b</sup> Actualización al mes de noviembre de 2011.

Fuente: SAGARPA. Servicio de Información y Estadística Agroalimentaria y Pesquera.  
<http://www.siap.sagarpa.gob.mx> (3 de enero de 2012).

**Avance de la cosecha de sorgo en los ciclos Primavera-Verano 2010 y 2011 <sup>P</sup>**  
**Acumulados mensuales**

Cuadro 2.1.20

Periodo	Superficie (ha)				Producción (t)		Rendimiento (t/ha) (5=4/2)
	Sembrada (1)	Cosechada (2)	Variación % respecto al mismo mes del año anterior	Avance % (3=2/1)	Obtenida (4)	Variación % respecto al mismo mes del año anterior	
<b>2010</b>							
Septiembre	1 066 169	80 587	13.7	7.6	518 763	21.0	6.4
Octubre	1 066 169	151 748	6.5	14.2	1 020 381	15.1	6.7
Noviembre	1 066 169	459 737	-1.8	43.1	2 399 444	2.4	5.2
Diciembre	1 066 169	796 452	29.8	74.7	3 437 492	21.8	4.3
<b>2011</b>							
Enero	1 066 169	920 285	25.8	86.3	3 837 180	26.1	4.2
Febrero	1 066 169	966 734	18.7	90.7	3 970 427	21.0	4.1
Marzo	1 066 169	1 003 814	19.2	94.2	4 039 758	21.6	4.0
<b>2011</b>							
Septiembre	1 022 859	11 008	-86.3	1.1	39 802	-92.3	3.6
Octubre	1 022 859	54 813	-63.9	5.4	338 232	-66.9	6.2
Noviembre	1 022 859	478 589	4.1	46.8	2 084 959	-13.1	4.4

Nota: El periodo de cosecha tipo es de septiembre a marzo del año siguiente.

Fuente: SAGARPA. Servicio de Información y Estadística Agroalimentaria y Pesquera.  
<http://www.siap.sagarpa.gob.mx> (3 de enero de 2012).

**Avance de la siembra de sorgo en los ciclos Otoño-Invierno 2010/2011 y 2011/2012<sup>P</sup>**  
**Acumulados mensuales**

Cuadro 2.1.21

Periodo	Superficie (ha)				Producción (t)		Rendimiento (t/ha) (4=3/2)
	Sembrada (1)	Variación % respecto al mismo mes del año anterior	Cosechable (2)	Variación % respecto al mismo mes del año anterior	Probable <sup>a</sup> (3)	Variación % respecto al mismo mes del año anterior	
<b>2010</b>							
Octubre	15 990	-20.7	15 990	-20.7	ND	NC	NC
Noviembre	65 966	2.0	65 966	2.0	ND	NC	NC
Diciembre	84 323	-4.7	84 243	-4.7	ND	NC	NC
<b>2011</b>							
Enero	307 061	-28.6	306 981	-28.6	ND	NC	NC
Febrero <sup>b</sup>	960 903	16.8	922 384	19.1	ND	NC	NC
<b>2011</b>							
Octubre	2 069	-87.1	2 069	-87.1	ND	NC	NC
Noviembre	59 559	-9.7	59 559	-9.7	ND	NC	NC

Nota: El periodo de siembra tipo es de octubre a febrero del año siguiente.

<sup>a</sup> Estimada con base en la superficie cosechable.

<sup>b</sup> Actualización al mes de septiembre de 2011.

Fuente: SAGARPA. Servicio de Información y Estadística Agroalimentaria y Pesquera.  
<http://www.siap.sagarpa.gob.mx> (3 de enero de 2012).

**Avance de la cosecha de sorgo en los ciclos Otoño-Invierno 2009/2010 y 2010/2011<sup>P</sup>**  
**Acumulados mensuales**

Cuadro 2.1.22

Periodo	Superficie (ha)				Producción (t)		Rendimiento (t/ha) (5=4/2)
	Sembrada (1)	Cosechada (2)	Variación % respecto al mismo mes del año anterior	Avance % (3=2/1)	Obtenida (4)	Variación % respecto al mismo mes del año anterior	
<b>2010</b>							
Marzo	822 736	20 459	14.3	2.5	42 327	4.6	2.1
Abril	822 736	111 735	7.9	13.6	385 670	5.2	3.5
Mayo	822 736	136 543	-68.3	16.6	461 117	-62.4	3.4
Junio	822 736	759 189	-6.2	92.3	2 391 878	-10.6	3.2
Julio	822 736	788 570	-6.6	95.8	2 904 150	4.7	3.7
Agosto	822 736	767 893	-9.5	93.3	2 908 432	2.1	3.8
Septiembre	822 736	774 353	-8.8	94.1	2 928 370	2.7	3.8
<b>2011</b>							
Marzo	960 903	8 892	-56.5	0.9	29 366	-30.6	3.3
Abril	960 903	77 220	-30.9	8.0	327 066	-15.2	4.2
Mayo	960 903	104 872	-23.2	10.9	397 326	-13.8	3.8
Junio	960 903	659 495	-13.1	68.6	1 849 080	-22.7	2.8
Julio	960 903	881 630	11.8	91.8	2 939 712	1.2	3.3
Agosto	960 903	922 381	20.1	96.0	3 345 724	15.0	3.6
Septiembre	960 903	922 383	19.1	96.0	3 349 304	14.4	3.6

Nota: El periodo de cosecha tipo es de marzo a septiembre.

Fuente: SAGARPA. Servicio de Información y Estadística Agroalimentaria y Pesquera.  
<http://www.siap.sagarpa.gob.mx> (3 de enero de 2012).

**Avance de la siembra de soya en los ciclos Primavera-Verano 2010 y 2011<sup>P</sup>**  
**Acumulados mensuales**

Cuadro 2.1.23

Periodo	Superficie (ha)				Producción (t)		Rendimiento (t/ha) (4=3/2)
	Sembrada (1)	Variación % respecto al mismo mes del año anterior	Cosechable (2)	Variación % respecto al mismo mes del año anterior	Probable <sup>a</sup> (3)	Variación % respecto al mismo mes del año anterior	
<b>2010</b>							
Marzo	ND	NC	ND	NC	ND	NC	NC
Abril	ND	NC	ND	NC	ND	NC	NC
Mayo	ND	NC	ND	NC	ND	NC	NC
Junio	4 538	878.0	4 538	878.0	ND	NC	NC
Julio	59 653	417.2	56 199	387.3	ND	NC	NC
Agosto	132 695	72.8	122 675	59.7	ND	NC	NC
Septiembre	164 613	77.8	152 932	65.2	ND	NC	NC
<b>2011</b>							
Marzo	ND	NC	ND	NC	ND	NC	NC
Abril	ND	NC	ND	NC	ND	NC	NC
Mayo	ND	NC	ND	NC	ND	NC	NC
Junio	1 714	-62.2	1 714	-62.2	ND	NC	NC
Julio	62 692	5.1	62 578	11.4	ND	NC	NC
Agosto	125 927	-5.1	125 733	2.5	ND	NC	NC
Septiembre <sup>b</sup>	166 329	1.0	160 245	4.8	ND	NC	NC

Nota: El periodo de siembra tipo es de marzo a septiembre.

<sup>a</sup> Estimada con base en la superficie cosechable.

<sup>b</sup> Actualización al mes de noviembre de 2011.

Fuente: SAGARPA. Servicio de Información y Estadística Agroalimentaria y Pesquera.  
<http://www.siap.sagarpa.gob.mx> (3 de enero de 2012).

**Avance de la cosecha de soya en los ciclos Primavera-Verano 2010 y 2011<sup>P</sup>**  
**Acumulados mensuales**

Cuadro 2.1.24

Periodo	Superficie (ha)				Producción (t)		Rendimiento (t/ha) (5=4/2)
	Sembrada (1)	Cosechada (2)	Variación % respecto al mismo mes del año anterior	Avance % (3=2/1)	Obtenida (4)	Variación % respecto al mismo mes del año anterior	
<b>2010</b>							
Septiembre	164 613	ND	NC	NC	ND	NC	NC
Octubre	164 613	754	480.0	0.5	1 685	738.3	2.2
Noviembre	164 613	51 343	248.0	31.2	74 975	258.4	1.5
Diciembre	164 613	127 325	328.0	77.3	142 262	244.6	1.1
<b>2011</b>							
Enero	164 613	140 596	173.5	85.4	152 434	148.8	1.1
Febrero	164 613	152 195	144.7	92.5	168 151	44.7	1.1
Marzo	164 613	152 932	136.9	92.9	168 948	40.2	1.1
<b>2011</b>							
Septiembre	166 329	ND	NC	NC	ND	NC	NC
Octubre	166 329	998	32.4	0.6	2 373	40.8	2.4
Noviembre	166 329	88 706	72.8	53.3	87 942	17.3	1.0

Nota: El periodo de cosecha tipo es de septiembre a marzo del año siguiente.

Fuente: SAGARPA. Servicio de Información y Estadística Agroalimentaria y Pesquera.  
<http://www.siap.sagarpa.gob.mx> (3 de enero de 2012).

**Avance de la siembra de soya en los ciclos Otoño-Invierno 2010/2011 y 2011/2012<sup>P</sup>**

Cuadro 2.1.25

**Acumulados mensuales**

Periodo	Superficie (ha)				Producción (t)		Rendimiento (t/ha) (4=3/2)
	Sembrada (1)	Variación % respecto al mismo mes del año anterior	Cosechable (2)	Variación % respecto al mismo mes del año anterior	Probable <sup>a</sup> (3)	Variación % respecto al mismo mes del año anterior	
<b>2010</b>							
Octubre	ND	NC	ND	NC	ND	NC	NC
Noviembre	ND	NC	ND	NC	ND	NC	NC
Diciembre	ND	NC	ND	NC	ND	NC	NC
<b>2011</b>							
Enero	525	NC	525	NC	ND	NC	NC
Febrero	1 464	266.9	1 147	479.3	ND	NC	NC
<b>2011</b>							
Octubre	ND	NC	ND	NC	ND	NC	NC
Noviembre	ND	NC	ND	NC	ND	NC	NC

Nota: El periodo de siembra tipo es de octubre a febrero del año siguiente.

<sup>a</sup> Estimada con base en la superficie cosechable.

<sup>b</sup> Actualización al mes de septiembre de 2011.

Fuente: SAGARPA. Servicio de Información y Estadística Agroalimentaria y Pesquera. <http://www.siap.sagarpa.gob.mx> (3 de enero de 2012).

**Avance de la cosecha de soya en los ciclos Otoño-Invierno 2009/2010 y 2010/2011<sup>P</sup>**

Cuadro 2.1.26

**Acumulados mensuales**

Periodo	Superficie (ha)				Producción (t)		Rendimiento (t/ha) (5=4/2)
	Sembrada (1)	Cosechada (2)	Variación % respecto al mismo mes del año anterior	Avance % (3=2/1)	Obtenida (4)	Variación % respecto al mismo mes del año anterior	
<b>2010</b>							
Marzo	399	ND	NC	NC	ND	NC	NC
Abril	399	85	-o-	21.3	68	-o-	0.8
Mayo	399	85	962.5	21.3	68	580.0	0.8
Junio	399	85	962.5	21.3	68	580.0	0.8
Julio	399	85	962.5	21.3	68	580.0	0.8
Agosto	399	198	11.2	49.6	407	-9.6	2.1
Septiembre	399	198	11.2	49.6	407	-9.6	2.1
<b>2011</b>							
Marzo	1 464	400	NC	27.3	600	NC	1.5
Abril	1 464	400	370.6	27.3	600	782.4	1.5
Mayo	1 464	525	517.6	35.9	922	-o-	1.8
Junio	1 464	525	517.6	35.9	922	-o-	1.8
Julio	1 464	525	517.6	35.9	922	-o-	1.8
Agosto	1 464	1 147	479.3	78.3	2 343	475.7	2.0
Septiembre	1 464	1 147	479.3	78.3	2 343	475.7	2.0

Nota: El periodo de cosecha tipo es de marzo a septiembre.

Fuente: SAGARPA. Servicio de Información y Estadística Agroalimentaria y Pesquera. <http://www.siap.sagarpa.gob.mx> (3 de enero de 2012).

**Avance de la siembra de ajonjolí en los ciclos Primavera-Verano 2010 y 2011<sup>P</sup>**  
**Acumulados mensuales**

Cuadro 2.1.27

Periodo	Superficie (ha)				Producción (t)		Rendimiento (t/ha) (4=3/2)
	Sembrada (1)	Variación % respecto al mismo mes del año anterior	Cosechable (2)	Variación % respecto al mismo mes del año anterior	Probable <sup>a</sup> (3)	Variación % respecto al mismo mes del año anterior	
<b>2010</b>							
Marzo	ND	NC	ND	NC	ND	NC	NC
Abril	ND	NC	ND	NC	ND	NC	NC
Mayo	ND	NC	ND	NC	ND	NC	NC
Junio	509	-75.8	509	-75.8	ND	NC	NC
Julio	19 106	37.9	19 106	37.9	ND	NC	NC
Agosto	44 944	0.8	44 944	0.8	ND	NC	NC
Septiembre	72 280	48.1	59 978	22.9	ND	NC	NC
<b>2011</b>							
Marzo	ND	NC	ND	NC	ND	NC	NC
Abril	ND	NC	ND	NC	ND	NC	NC
Mayo	ND	NC	ND	NC	ND	NC	NC
Junio	269	-47.2	269	-47.2	ND	NC	NC
Julio	24 464	28.0	24 464	28.0	ND	NC	NC
Agosto	38 123	-15.2	38 123	-15.2	ND	NC	NC
Septiembre <sup>b</sup>	103 514	43.2	88 895	48.2	ND	NC	NC

Nota: El periodo de siembra tipo es de marzo a septiembre.

<sup>a</sup> Estimada con base en la superficie cosechable.

<sup>b</sup> Actualización al mes de noviembre de 2011.

Fuente: SAGARPA. Servicio de Información y Estadística Agroalimentaria y Pesquera.  
<http://www.siap.sagarpa.gob.mx> (3 de enero de 2012).

**Avance de la cosecha de ajonjolí en los ciclos Primavera-Verano 2010 y 2011<sup>P</sup>**  
**Acumulados mensuales**

Cuadro 2.1.28

Periodo	Superficie (ha)				Producción (t)		Rendimiento (t/ha) (5=4/2)
	Sembrada (1)	Cosechada (2)	Variación % respecto al mismo mes del año anterior	Avance % (3=2/1)	Obtenida (4)	Variación % respecto al mismo mes del año anterior	
<b>2010</b>							
Septiembre	72 280	94	-16.8	0.1	54	-19.4	0.6
Octubre	72 280	1 211	61.0	1.7	1 089	124.5	0.9
Noviembre	72 280	34 553	226.1	47.8	19 924	180.9	0.6
Diciembre	72 280	50 511	72.2	69.9	29 704	59.2	0.6
<b>2011</b>							
Enero	72 280	50 770	52.6	70.2	29 850	48.2	0.6
Febrero	72 280	59 714	79.5	82.6	31 560	56.6	0.5
Marzo	72 280	59 978	39.1	83.0	31 731	28.1	0.5
<b>2011</b>							
Septiembre	103 514	ND	NC	NC	ND	NC	NC
Octubre	103 514	2 469	103.9	2.4	1 254	15.2	0.5
Noviembre	103 514	23 914	-30.8	23.1	11 239	-43.6	0.5

Nota: El periodo de cosecha tipo es de septiembre a marzo del año siguiente.

Fuente: SAGARPA. Servicio de Información y Estadística Agroalimentaria y Pesquera.  
<http://www.siap.sagarpa.gob.mx> (3 de enero de 2012).

**Avance de la siembra de ajonjolí en los ciclos Otoño-Invierno 2010/2011 y 2011/2012<sup>P</sup>**  
**Acumulados mensuales**

Cuadro 2.1.29

Periodo	Superficie (ha)				Producción (t)		Rendimiento (t/ha) (4=3/2)
	Sembrada (1)	Variación % respecto al mismo mes del año anterior	Cosechable (2)	Variación % respecto al mismo mes del año anterior	Probable <sup>a</sup> (3)	Variación % respecto al mismo mes del año anterior	
<b>2010</b>							
Octubre	1 220	-73.7	1 220	-73.7	ND	NC	NC
Noviembre	3 751	-23.4	3 751	-23.4	ND	NC	NC
Diciembre	4 032	-18.6	4 032	-18.6	ND	NC	NC
<b>2011</b>							
Enero	6 999	-32.9	6 999	-32.9	ND	NC	NC
Febrero <sup>b</sup>	9 303	-11.7	9 303	-11.6	ND	NC	NC
<b>2011</b>							
Octubre	310	-74.6	310	-74.6	ND	NC	NC
Noviembre	2 402	-36.0	2 402	-36.0	ND	NC	NC

Nota: El periodo de siembra tipo es de octubre a febrero del año siguiente.

<sup>a</sup> Estimada con base en la superficie cosechable.

<sup>b</sup> Actualización al mes de septiembre de 2011.

Fuente: SAGARPA. Servicio de Información y Estadística Agroalimentaria y Pesquera.  
<http://www.siap.sagarpa.gob.mx> (3 de enero de 2012).

**Avance de la cosecha de ajonjolí en los ciclos Otoño-Invierno 2009/2010 y 2010/2011<sup>P</sup>**  
**Acumulados mensuales**

Cuadro 2.1.30

Periodo	Superficie (ha)				Producción (t)		Rendimiento (t/ha) (5=4/2)
	Sembrada (1)	Cosechada (2)	Variación % respecto al mismo mes del año anterior	Avance % (3=2/1)	Obtenida (4)	Variación % respecto al mismo mes del año anterior	
<b>2010</b>							
Marzo	10 531	7 582	6.8	72.0	3 376	16.9	0.4
Abril	10 531	7 967	-4.9	75.7	4 038	14.9	0.5
Mayo	10 531	9 159	6.0	87.0	4 863	32.7	0.5
Junio	10 531	9 224	5.5	87.6	4 983	33.2	0.5
Julio	10 531	9 224	5.5	87.6	5 053	35.0	0.5
Agosto	10 531	10 124	15.8	96.1	5 257	40.5	0.5
Septiembre	10 531	10 524	20.4	99.9	5 908	57.9	0.6
<b>2011</b>							
Marzo	9 303	5 427	-28.4	58.3	2 846	-15.7	0.5
Abril	9 303	5 632	-29.3	60.5	2 996	-25.8	0.5
Mayo	9 303	9 048	-1.2	97.3	4 698	-3.4	0.5
Junio	9 303	9 303	0.9	100.0	4 919	-1.3	0.5
Julio	9 303	9 303	0.9	100.0	4 919	-2.7	0.5
Agosto	9 303	9 303	-8.1	100.0	4 919	-6.4	0.5
Septiembre	9 303	9 303	-11.6	100.0	4 919	-16.7	0.5

Nota: El periodo de cosecha tipo es de marzo a septiembre.

Fuente: SAGARPA. Servicio de Información y Estadística Agroalimentaria y Pesquera.  
<http://www.siap.sagarpa.gob.mx> (3 de enero de 2012).

**Avance de la siembra de cártamo en los ciclos Primavera-Verano 2010 y 2011<sup>P</sup>**  
**Acumulados mensuales**

Cuadro 2.1.31

Periodo	Superficie (ha)				Producción (t)		Rendimiento (t/ha) (4=3/2)
	Sembrada (1)	Variación % respecto al mismo mes del año anterior	Cosechable (2)	Variación % respecto al mismo mes del año anterior	Probable <sup>a</sup> (3)	Variación % respecto al mismo mes del año anterior	
<b>2010</b>							
Marzo	ND	NC	ND	NC	ND	NC	NC
Abril	431	NC	431	NC	ND	NC	NC
Mayo	550	NC	550	NC	ND	NC	NC
Junio	550	NC	550	NC	ND	NC	NC
Julio	565	NC	446	NC	ND	NC	NC
Agosto	565	NC	446	NC	ND	NC	NC
Septiembre	565	-74.2	15	-99.3	ND	NC	NC
<b>2011</b>							
Marzo	ND	NC	ND	NC	ND	NC	NC
Abril	743	72.4	743	72.4	ND	NC	NC
Mayo	743	35.1	743	35.1	ND	NC	NC
Junio	743	35.1	743	35.1	ND	NC	NC
Julio	743	31.5	743	66.6	ND	NC	NC
Agosto	743	31.5	743	66.6	ND	NC	NC
Septiembre <sup>b</sup>	743	31.5	743	-0-	ND	NC	NC

Nota: El periodo de siembra tipo es de marzo a septiembre.

<sup>a</sup> Estimada con base en la superficie cosechable.

<sup>b</sup> Actualización al mes de noviembre de 2011.

Fuente: SAGARPA. Servicio de Información y Estadística Agroalimentaria y Pesquera.  
<http://www.siap.sagarpa.gob.mx> (3 de enero de 2012).

**Avance de la cosecha de cártamo en los ciclos Primavera-Verano 2010 y 2011<sup>P</sup>**  
**Acumulados mensuales**

Cuadro 2.1.32

Periodo	Superficie (ha)				Producción (t)		Rendimiento (t/ha) (5=4/2)
	Sembrada (1)	Cosechada (2)	Variación % respecto al mismo mes del año anterior	Avance % (3=2/1)	Obtenida (4)	Variación % respecto al mismo mes del año anterior	
<b>2010</b>							
Septiembre	565	ND	NC	NC	ND	NC	NC
Octubre	565	ND	NC	NC	ND	NC	NC
Noviembre	565	15	-99.2	2.7	15	-98.9	1.0
Diciembre	565	15	-99.2	2.7	15	-98.9	1.0
<b>2011</b>							
Enero	565	15	-99.2	2.7	15	-98.9	1.0
Febrero	565	15	-99.2	2.7	15	-98.9	1.0
Marzo	565	15	-99.2	2.7	15	-98.9	1.0
<b>2011</b>							
Septiembre	743	ND	NC	NC	ND	NC	NC
Octubre	743	ND	NC	NC	ND	NC	NC
Noviembre	743	ND	NC	NC	ND	NC	NC

Nota: El periodo de cosecha tipo es de septiembre a marzo del año siguiente.

Fuente: SAGARPA. Servicio de Información y Estadística Agroalimentaria y Pesquera.  
<http://www.siap.sagarpa.gob.mx> (3 de enero de 2012).

**Avance de la siembra de cártamo en los ciclos Otoño-Invierno 2010/2011 y 2011/2012 <sup>P</sup>**  
**Acumulados mensuales**

Cuadro 2.1.33

Periodo	Superficie (ha)				Producción (t)		Rendimiento (t/ha) (4=3/2)
	Sembrada (1)	Variación % respecto al mismo mes del año anterior	Cosechable (2)	Variación % respecto al mismo mes del año anterior	Probable <sup>a</sup> (3)	Variación % respecto al mismo mes del año anterior	
<b>2010</b>							
Octubre	4 300	-0-	4 300	-0-	ND	NC	NC
Noviembre	17 003	58.1	17 003	58.1	ND	NC	NC
Diciembre	38 173	15.9	38 173	15.9	ND	NC	NC
<b>2011</b>							
Enero	94 504	16.2	94 044	15.6	ND	NC	NC
Febrero <sup>b</sup>	108 349	6.6	60 416	-28.5	ND	NC	NC
<b>2011</b>							
Octubre	4 020	-6.5	4 020	-6.5	ND	NC	NC
Noviembre	15 871	-6.7	15 871	-6.7	ND	NC	NC

Nota: El periodo de siembra tipo es de octubre a febrero del año siguiente.

<sup>a</sup> Estimada con base en la superficie cosechable.

<sup>b</sup> Actualización al mes de septiembre de 2011.

Fuente: SAGARPA. Servicio de Información y Estadística Agroalimentaria y Pesquera.  
<http://www.siap.sagarpa.gob.mx> (3 de enero de 2012).

**Avance de la cosecha de cártamo en los ciclos Otoño-Invierno 2009/2010 y 2010/2011 <sup>P</sup>**  
**Acumulados mensuales**

Cuadro 2.1.34

Periodo	Superficie (ha)				Producción (t)		Rendimiento (t/ha) (5=4/2)
	Sembrada (1)	Cosechada (2)	Variación % respecto al mismo mes del año anterior	Avance % (3=2/1)	Obtenida (4)	Variación % respecto al mismo mes del año anterior	
<b>2010</b>							
Marzo	101 681	5 286	-55.1	5.2	3 945	-31.8	0.7
Abril	101 681	17 646	-20.4	17.4	11 072	-7.1	0.6
Mayo	101 681	47 930	60.4	47.1	24 343	23.4	0.5
Junio	101 681	61 966	54.5	60.9	46 771	17.3	0.8
Julio	101 681	82 205	36.1	80.8	89 193	31.2	1.1
Agosto	101 681	83 172	31.9	81.8	90 845	22.5	1.1
Septiembre	101 681	84 528	32.9	83.1	98 431	30.5	1.2
<b>2011</b>							
Marzo	108 349	60	-98.9	0.1	82	-97.9	1.4
Abril	108 349	1 216	-93.1	1.1	864	-92.2	0.7
Mayo	108 349	6 067	-87.3	5.6	5 003	-79.4	0.8
Junio	108 349	21 233	-65.7	19.6	37 071	-20.7	1.7
Julio	108 349	56 321	-31.5	52.0	122 277	37.1	2.2
Agosto	108 349	59 530	-28.4	54.9	129 110	42.1	2.2
Septiembre	108 349	60 416	-28.5	55.8	129 450	31.5	2.1

Nota: El periodo de cosecha tipo es de marzo a septiembre.

Fuente: SAGARPA. Servicio de Información y Estadística Agroalimentaria y Pesquera.  
<http://www.siap.sagarpa.gob.mx> (3 de enero de 2012).

**Avance de la cosecha de cultivos perennes seleccionados  
por año agrícola y cultivo <sup>P</sup>  
Cifras acumuladas a noviembre de 2010 y 2011**

Cuadro 2.1.35

Año agrícola y cultivo	Superficie (ha)			Producción (t)	
	Sembrada	Cosechada	Variación % respecto al mismo mes del año anterior	Obtenida	Variación % respecto al mismo mes del año anterior
<b>Año Agrícola 2010</b>					
Aguacate	133 507	121 898	4.6	1 047 508	-6.9
Café cereza <sup>a</sup>	ND	ND	NC	ND	NC
Caña de azúcar <sup>a</sup>	ND	ND	NC	ND	NC
Limón	153 939	137 342	0.6	1 822 236	-2.7
Manzana	61 876	56 929	0.0	588 724	4.2
Naranja	339 763	304 600	-1.5	3 640 955	-3.9
Plátano	78 005	75 413	0.7	1 989 442	-2.8
<b>Año Agrícola 2011</b>					
Aguacate	141 408	125 699	3.1	1 140 657	8.9
Café cereza <sup>a</sup>	ND	ND	NC	ND	NC
Caña de azúcar <sup>a</sup>	ND	ND	NC	ND	NC
Limón	160 646	144 601	5.3	1 926 945	5.7
Manzana	60 621	56 998	0.1	638 892	8.5
Naranja	336 051	304 066	-0.2	3 687 945	1.3
Plátano	77 373	73 794	-2.1	1 990 373	NS

Nota: El registro para año agrícola de los cultivos perennes inicia en el mes de enero y termina en el mes de diciembre del mismo año; excepto para café cereza y caña de azúcar, debido a que comprenden el periodo de octubre de un año a mayo y/o julio del año siguiente.

<sup>a</sup> Cifras correspondientes a los años agrícolas 2011 y 2012, respectivamente.

Fuente: SAGARPA. Servicio de Información y Estadística Agroalimentaria y Pesquera.

<http://www.siap.sagarpa.gob.mx> (3 de enero de 2012).

## 2.2 Producción pecuaria

### Producción pecuaria por productos <sup>P</sup> Cifras acumuladas a noviembre de 2010 y 2011

Cuadro 2.2.1

Producto	2010	2011	Variación %
<b>Carne en canal (t)</b>			
Bovinos	1 588 320	1 634 355	2.9
Porcinos	1 065 160	1 073 752	0.8
Ovinos	49 509	50 759	2.5
Caprinos	39 638	39 679	0.1
Aves <sup>a</sup>	2 432 686	2 524 624	3.8
<b>Leche (Miles de litros)</b>			
Bovinos	9 798 085	9 868 503	0.7
Caprinos	147 830	148 227	0.3
<b>Huevo (t)</b>	<b>2 170 316</b>	<b>2 238 822</b>	<b>3.2</b>
<b>Miel (t)</b>	<b>48 754</b>	<b>50 859</b>	<b>4.3</b>

<sup>a</sup> Incluye pollos y gallinas ligeras y pesadas que terminaron su ciclo zootécnico.

Fuente: SAGARPA. Servicio de Información y Estadística Agroalimentaria y Pesquera.

<http://www.siap.sagarpa.gob.mx> (3 de enero de 2012).

**Principales características de la estadística de sacrificio de ganado según especie**  
**De enero de 2010 a septiembre de 2011**

Cuadro 2.2.2  
 Primera parte

Periodo	Bovino			Porcino		
	Número de cabezas	Producción de carne en canal (Toneladas)	Valor de la producción de carne en canal (Miles de pesos)	Número de cabezas	Producción de carne en canal (Toneladas)	Valor de la producción de carne en canal (Miles de pesos)
<b>2010</b>	<b>2 809 604</b>	<b>681 224</b>	<b>21 362 036</b>	<b>4 412 421</b>	<b>308 078</b>	<b>8 299 309</b>
Enero	237 182	57 320	1 774 612	368 247	25 672	703 758
Febrero	210 542	50 975	1 579 614	330 445	23 140	604 752
Marzo	222 134	53 393	1 667 798	347 186	24 277	621 375
Abril	229 957	56 202	1 755 108	360 681	25 292	645 186
Mayo	231 525	56 580	1 765 002	371 358	25 967	663 432
Junio	229 553	56 507	1 761 030	364 014	25 445	669 422
Julio	240 167	58 490	1 826 400	380 602	26 507	728 354
Agosto	234 607	56 848	1 787 385	358 869	25 047	690 547
Septiembre	225 259	54 683	1 719 239	353 005	24 624	681 541
Octubre	239 604	57 692	1 815 198	367 026	25 784	713 940
Noviembre	238 550	57 454	1 830 981	350 955	24 400	676 996
Diciembre	270 524	65 076	2 079 666	460 033	31 911	899 992
<b>2011</b>						
Enero	244 009	58 958	1 884 891	358 826	25 233	712 940
Febrero	226 364	54 626	1 767 685	346 174	24 120	668 402
Marzo	230 094	55 052	1 786 955	343 652	24 038	661 193
Abril	219 233	52 291	1 700 247	337 808	23 720	645 033
Mayo	242 575	58 454	1 896 044	380 373	26 709	727 925
Junio	235 789	56 479	1 830 799	371 420	26 526	718 309
Julio	239 400	57 208	1 857 020	389 235	27 203	751 981
Agosto	249 963	59 584	1 941 046	390 213	27 367	758 131
Septiembre	242 224	57 620	1 912 508	382 160	26 927	746 636

**Principales características de la estadística de sacrificio de ganado según especie**  
**De enero de 2010 a septiembre de 2011**

Cuadro 2.2.2  
 Segunda parte y última

Periodo	Ovino			Caprino		
	Número de cabezas	Producción de carne en canal (Toneladas)	Valor de la producción de carne en canal (Miles de pesos)	Número de cabezas	Producción de carne en canal (Toneladas)	Valor de la producción de carne en canal (Miles de pesos)
<b>2010</b>	<b>161 355</b>	<b>3 599</b>	<b>110 019</b>	<b>100 697</b>	<b>1 964</b>	<b>64 297</b>
Enero	13 796	303	8 959	8 819	169	5 444
Febrero	12 515	277	8 343	7 260	141	4 530
Marzo	12 825	284	8 626	7 612	149	4 832
Abril	12 524	281	8 528	8 424	161	5 367
Mayo	13 270	294	9 237	8 430	163	5 519
Junio	12 669	283	8 823	8 089	158	5 218
Julio	14 718	329	10 249	8 579	171	5 626
Agosto	11 898	267	8 045	7 773	158	5 126
Septiembre	12 411	276	8 381	7 712	155	5 076
Octubre	13 489	305	9 247	8 529	168	5 448
Noviembre	13 055	297	8 970	8 812	167	5 508
Diciembre	18 185	405	12 618	10 658	197	6 600
<b>2011</b>						
Enero	14 073	316	9 796	7 840	150	4 839
Febrero	12 563	281	8 852	7 345	145	4 613
Marzo	12 075	269	8 615	7 481	149	4 884
Abril	11 599	264	8 470	7 591	137	4 422
Mayo	13 569	308	9 868	8 065	145	4 713
Junio	13 393	305	9 754	7 408	133	4 275
Julio	15 324	347	11 112	8 174	145	4 751
Agosto	15 079	340	10 863	8 506	152	4 984
Septiembre	14 465	326	10 372	8 065	147	4 782

Nota: La suma de las cifras parciales puede no coincidir con los totales, debido al redondeo de los datos.

Fuente: INEGI. Estadística de sacrificio de ganado en rastros municipales.

**Volumen y valor de la producción de carne en canal según especie**  
**De enero de 2010 a septiembre de 2011**

Gráfica 2.2.2.1

**Bovino**  
 (Variación porcentual anual)

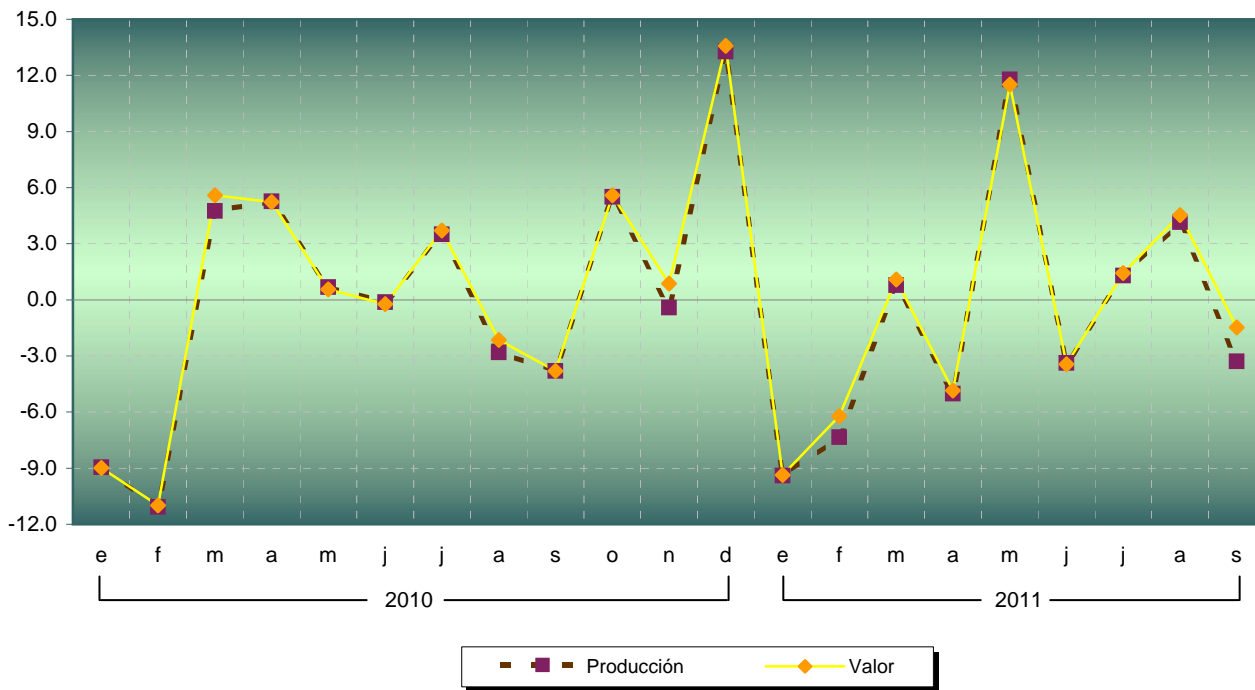

**Porcino**  
 (Variación porcentual anual)

Gráfica 2.2.2.2

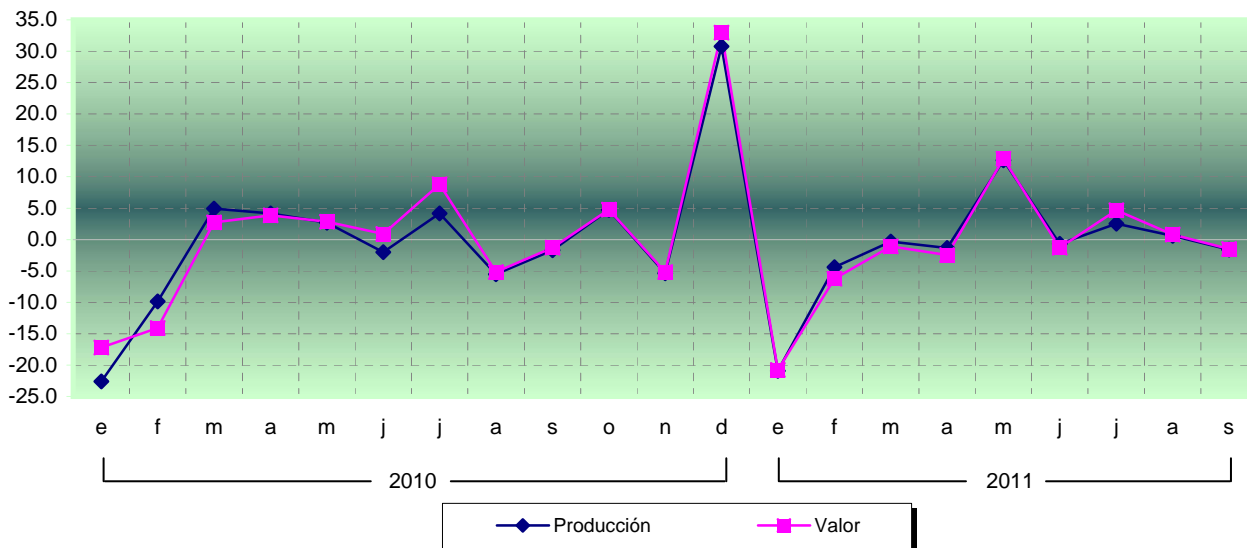

**Volumen y valor de la producción de carne en canal según especie**  
**De enero de 2010 a septiembre de 2011**

**Ovino**  
 (Variación porcentual anual)

Gráfica 2.2.2.3

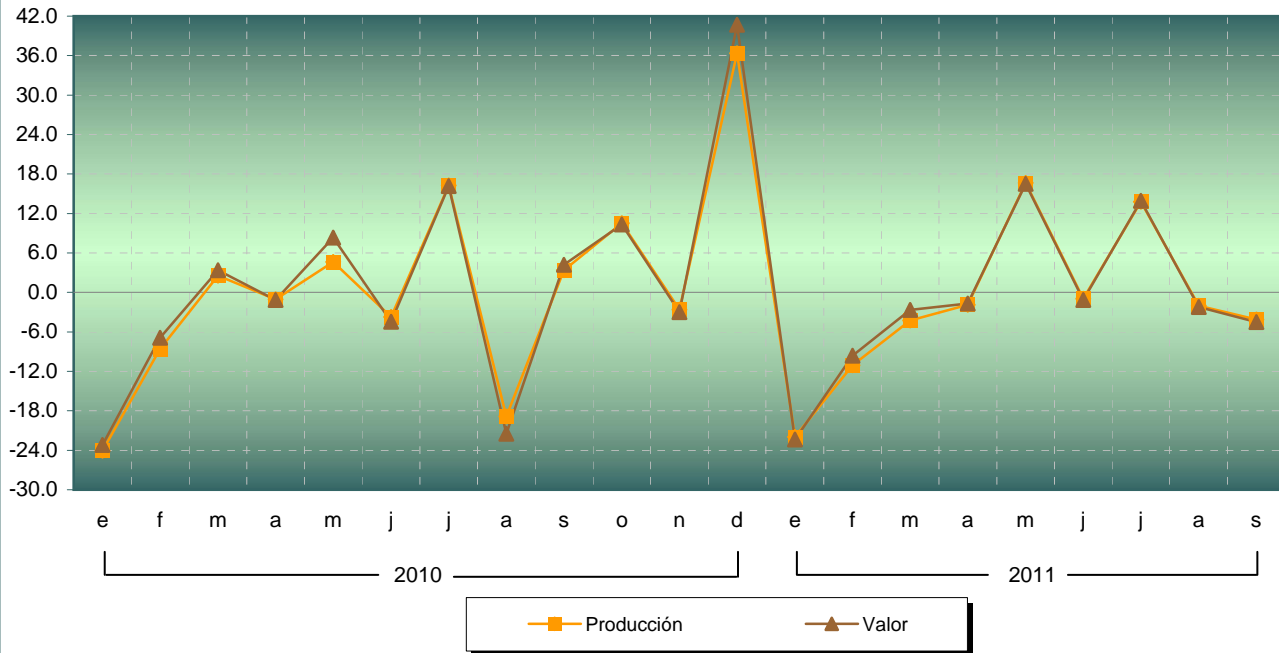

**Caprino**  
 (Variación porcentual anual)

Gráfica 2.2.2.4

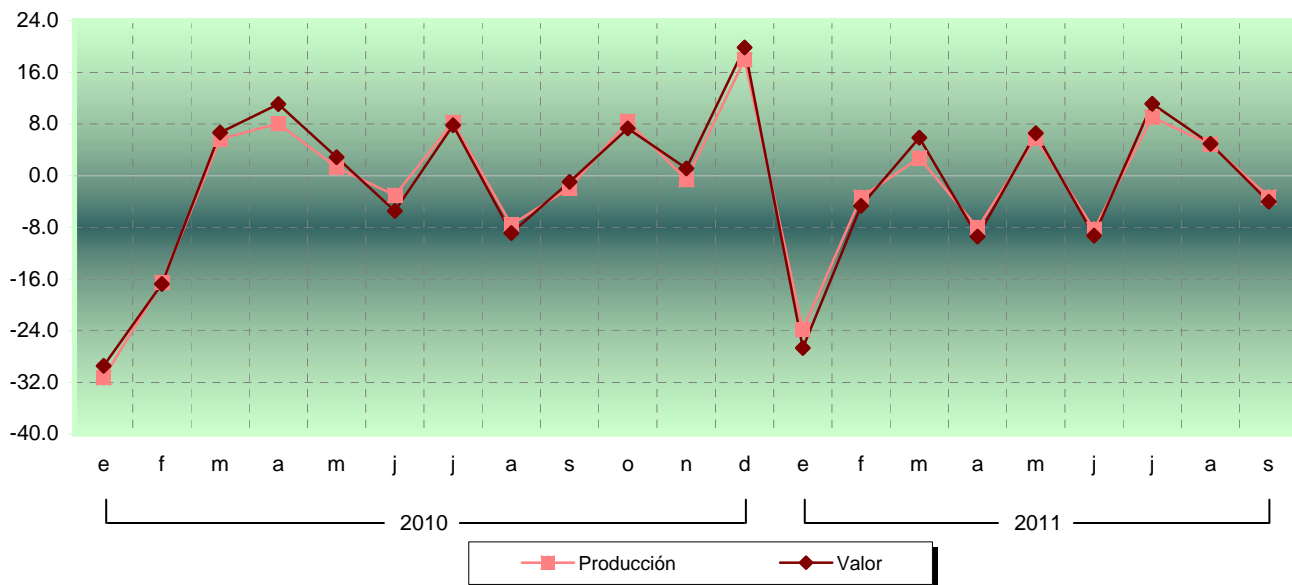

Fuente: INEGI. Estadística de sacrificio de ganado en rastros municipales.

## 2.3 Captura pesquera

### Volumen de la captura pesquera en peso vivo por litoral y entidad federativa Cifras acumuladas a diciembre de 2009 y 2010<sup>P</sup> (Toneladas)

Cuadro 2.3.1

Litoral y entidad federativa	Volumen		Variación	
	2009	2010	Absoluta	%
<b>Total</b>	<b>1 768 068</b>	<b>1 619 982</b>	<b>-148 086</b>	<b>-8.4</b>
<b>Litoral del Pacífico</b>	<b>1 493 080</b>	<b>1 296 582</b>	<b>-196 498</b>	<b>-13.2</b>
Baja California	104 944	119 320	14 376	13.7
Baja California Sur	143 489	188 693	45 204	31.5
Sonora	808 380	561 166	-247 214	-30.6
Sinaloa	300 482	276 388	-24 094	-8.0
Nayarit	26 624	27 043	419	1.6
Jalisco	17 779	21 122	3 343	18.8
Colima	22 966	34 988	12 022	52.3
Michoacán de Ocampo	12 283	13 061	778	6.3
Guerrero	9 131	7 515	-1 616	-17.7
Oaxaca	9 587	13 568	3 981	41.5
Chiapas	37 415	33 715	-3 700	-9.9
<b>Litoral del Golfo y el Caribe</b>	<b>238 001</b>	<b>284 658</b>	<b>46 657</b>	<b>19.6</b>
Tamaulipas	41 642	57 745	16 103	38.7
Veracruz de Ignacio de la Llave	76 154	91 218	15 064	19.8
Tabasco	38 754	40 773	2 019	5.2
Campeche	39 651	54 533	14 882	37.5
Yucatán	37 274	36 120	-1 154	-3.1
Quintana Roo	4 526	4 269	-257	-5.7
<b>Entidades sin litoral</b>	<b>36 987</b>	<b>38 742</b>	<b>1 755</b>	<b>4.7</b>
Aguascalientes	487	464	-23	-4.7
Coahuila de Zaragoza	854	926	72	8.4
Chihuahua	571	823	252	44.1
Durango	4 413	3 852	-561	-12.7
Guanajuato	3 091	3 055	-36	-1.2
Hidalgo	6 514	7 086	572	8.8
México	11 606	11 635	29	0.2
Morelos	728	1 165	437	60.0
Nuevo León	110	125	15	13.6
Puebla	5 345	4 653	-692	-12.9
Querétaro	481	685	204	42.4
San Luis Potosí	369	1 559	1 190	322.5
Tlaxcala	389	608	219	56.3
Zacatecas	2 029	2 106	77	3.8

Nota: La suma de las cifras parciales puede no coincidir con los totales, debido al redondeo de los datos.

Fuente: SAGARPA. Comisión Nacional de Acuicultura y Pesca.

**Volumen de la captura pesquera en peso vivo según principales especies por litoral y entidad federativa**  
**Cifras acumuladas a diciembre de 2009 y 2010**  
(Toneladas)

Cuadro 2.3.2  
1a. parte

Litoral y entidad federativa	Cazón y tiburón				Atún y similares <sup>a</sup>			
	Volumen		Variación		Volumen		Variación	
	2009	2010	Absoluta	%	2009	2010	Absoluta	%
<b>Total</b>	<b>26 807</b>	<b>29 775</b>	<b>2 968</b>	<b>11.1</b>	<b>129 420</b>	<b>130 800</b>	<b>1 380</b>	<b>1.1</b>
<b>Litoral del Pacífico</b>	<b>22 633</b>	<b>24 727</b>	<b>2 094</b>	<b>9.3</b>	<b>126 737</b>	<b>127 902</b>	<b>1 165</b>	<b>0.9</b>
Baja California	4 475	3 926	-549	-12.3	5 962	6 127	165	2.8
Baja California Sur	2 782	5 159	2 377	85.4	1 713	721	-992	-57.9
Sonora	2 265	1 483	-782	-34.5	211	379	168	79.6
Sinaloa	5 569	5 596	27	0.5	79 570	71 802	-7 768	-9.8
Nayarit	1 169	1 029	-140	-12.0	34	46	12	34.4
Jalisco	87	93	6	7.0	228	206	-22	-9.8
Colima	652	408	-244	-37.4	18 186	28 803	10 617	58.4
Michoacán de Ocampo	72	69	-3	-4.7	0	2	2	983.9
Guerrero	408	385	-23	-5.7	31	28	-3	-10.4
Oaxaca	1 431	3 531	2 100	146.8	725	1 232	507	69.9
Chiapas	3 723	3 048	-675	-18.1	20 075	18 559	-1 516	-7.6
<b>Litoral del Golfo y el Caribe</b>	<b>4 174</b>	<b>5 048</b>	<b>874</b>	<b>20.9</b>	<b>2 683</b>	<b>2 898</b>	<b>215</b>	<b>8.0</b>
Tamaulipas	1 366	2 063	697	51.0	37	43	6	15.7
Veracruz de Ignacio de la Llave	841	901	60	7.1	1 738	1 700	- 38	-2.2
Tabasco	474	567	93	19.6	470	518	48	10.2
Campeche	682	767	85	12.4	298	512	214	71.8
Yucatán	358	495	137	38.1	126	115	-11	-8.6
Quintana Roo	451	256	-195	-43.2	14	10	-4	-28.5

**Volumen de la captura pesquera en peso vivo según principales especies por litoral y entidad federativa**  
**Cifras acumuladas a diciembre de 2009 y 2010<sup>P</sup>**  
(Toneladas)

Cuadro 2.3.2  
2a. parte

Litoral y entidad federativa	Camarón				Sardina <sup>b</sup>			
	Volumen		Variación		Volumen		Variación	
	2009	2010	Absoluta	%	2009	2010	Absoluta	%
<b>Total</b>	<b>196 456</b>	<b>167 015</b>	<b>-29 441</b>	<b>-15.0</b>	<b>872 640</b>	<b>629 811</b>	<b>-242 829</b>	<b>-27.8</b>
<b>Litoral del Pacífico</b>	<b>175 671</b>	<b>139 131</b>	<b>-36 540</b>	<b>-20.8</b>	<b>872 571</b>	<b>629 760</b>	<b>-242 811</b>	<b>-27.8</b>
Baja California	876	1 009	133	15.2	64 856	65 912	1 056	1.6
Baja California Sur	4 464	6 150	1 686	37.8	64 001	69 062	5 061	7.9
Sonora	101 045	58 447	-42 598	-42.2	623 184	404 684	-218 500	-35.1
Sinaloa	55 838	59 498	3 660	6.6	120 522	90 069	-30 453	-25.3
Nayarit	8 645	9 114	469	5.4	0	5	5	NC
Jalisco	32	67	35	109.4	0	0	0	0.0
Colima	1 184	1 327	143	12.1	8	21	13	164.4
Michoacán de Ocampo	5	0	-5	-100.0	0	0	0	0.0
Guerrero	57	28	-29	-50.9	0	1	1	NC
Oaxaca	1 683	1 767	84	5.0	0	6	6	NC
Chiapas	1 842	1 724	-118	-6.4	0	0	0	0.0
<b>Litoral del Golfo y el Caribe</b>	<b>20 785</b>	<b>27 885</b>	<b>7 100</b>	<b>34.2</b>	<b>69</b>	<b>51</b>	<b>-18</b>	<b>-25.8</b>
Tamaulipas	11 801	16 182	4 381	37.1	0	0	0	0.0
Veracruz de Ignacio de la Llave	2 086	2 479	393	18.8	67	46	- 21	-31.0
Tabasco	196	386	190	96.9	0	0	0	0.0
Campeche	6 121	8 155	2 034	33.2	1	1	0	0.0
Yucatán	252	235	-17	-6.7	0	4	4	NC
Quintana Roo	329	448	119	36.2	1	0	-1	-100.0

**Volumen de la captura pesquera en peso vivo según principales especies por litoral y entidad federativa**

Cuadro 2.3.2  
3a. parte y última

**Cifras acumuladas a diciembre de 2009 y 2010<sup>P</sup>**  
(Toneladas)

Litoral y entidad federativa	Mojarra <sup>c</sup>				Ostión			
	Volumen		Variación		Volumen		Variación	
	2009	2010	Absoluta	%	2009	2010	Absoluta	%
<b>Total</b>	<b>77 009</b>	<b>81 250</b>	<b>4 241</b>	<b>5.5</b>	<b>42 250</b>	<b>50 715</b>	<b>8 465</b>	<b>20.0</b>
<b>Litoral del Pacífico</b>	<b>42 945</b>	<b>42 555</b>	<b>-390</b>	<b>-0.9</b>	<b>3 957</b>	<b>5 135</b>	<b>1 178</b>	<b>29.8</b>
Baja California	75	53	-22	-29.2	1 005	1 633	628	62.5
Baja California Sur	373	539	166	44.6	638	816	178	27.9
Sonora	1 578	1 241	-337	-21.4	91	658	567	623.1
Sinaloa	6 974	9 192	2 218	31.8	264	246	-18	-6.8
Nayarit	6 809	7 048	239	3.5	1 418	1 085	-333	-23.5
Jalisco	8 098	9 732	1 634	20.2	115	165	50	43.5
Colima	193	432	239	123.7	0	0	0	0.0
Michoacán de Ocampo	9 129	5 824	-3 305	-36.2	16	21	5	31.3
Guerrero	1 924	1 500	-424	-22.1	295	417	122	41.4
Oaxaca	782	759	-23	-3.0	115	94	-21	-18.3
Chiapas	7 011	6 236	-775	-11.0	0	0	0	0.0
<b>Litoral del Golfo y el Caribe</b>	<b>24 238</b>	<b>28 391</b>	<b>4 153</b>	<b>17.1</b>	<b>38 293</b>	<b>45 581</b>	<b>7 288</b>	<b>19.0</b>
Tamaulipas	5 774	9 245	3 471	60.1	1 863	1 865	2	0.1
Veracruz de Ignacio de la Llave	13 523	14 839	1 316	9.7	19 942	26 328	6 386	32.0
Tabasco	3 972	3 082	-890	-22.4	16 171	16 908	737	4.6
Campeche	751	923	172	22.9	317	479	162	51.1
Yucatán	123	230	107	87.4	0	0	0	0.0
Quintana Roo	93	71	-22	-23.3	0	0	0	0.0

Nota: La suma de las cifras parciales puede no coincidir con los totales, debido al redondeo de los datos.

<sup>a</sup> Incluye atún, barrilete y bonito.

<sup>b</sup> Incluye la captura para consumo humano indirecto.

<sup>c</sup> Incluye la captura reportada por las entidades sin litoral, misma que ascendió a 9 826 toneladas para 2009 y 10 303 toneladas para 2010, respectivamente.

Fuente: SAGARPA. Comisión Nacional de Acuicultura y Pesca.

**Volumen acumulado de la captura pesquera en peso vivo  
según destino y principales especies  
De enero de 2009 a diciembre de 2010  
(Toneladas)**

Cuadro 2.3.3  
1a. parte

Periodo	Total	Consumo humano directo						
	general	Total <sup>a</sup>	Atún y similares <sup>b</sup>	Camarón	Carpa	Cazón y tiburón	Lisa	Mero
<b>2009</b>	<b>1 768 068</b>	<b>1 112 370</b>	<b>129 419</b>	<b>196 456</b>	<b>26 659</b>	<b>26 807</b>	<b>8 980</b>	<b>12 742</b>
Enero	139 144	64 534	3 064	4 646	1 706	2 042	514	1 248
Febrero	267 183	126 362	4 644	9 712	3 623	3 908	1 046	2 486
Marzo	451 113	229 142	25 185	18 331	6 154	6 518	1 774	3 043
Abril	604 497	316 541	36 451	20 488	8 411	8 862	2 454	3 935
Mayo	792 790	410 108	48 769	25 672	10 421	11 362	3 104	5 108
Junio	979 384	522 275	61 576	32 027	12 760	14 024	3 693	6 867
Julio	1 169 615	633 607	70 230	57 714	15 232	16 659	4 282	8 540
Agosto	1 291 837	728 581	81 485	76 951	17 318	18 960	5 068	9 681
Septiembre	1 407 314	838 179	99 332	117 228	19 305	20 432	5 977	10 492
Octubre	1 518 611	939 848	107 454	154 653	21 511	22 246	6 782	11 248
Noviembre	1 643 691	1 032 967	118 499	183 526	23 803	24 315	8 458	11 961
Diciembre	1 768 068	1 112 370	129 419	196 456	26 659	26 807	8 980	12 742
<b>2010</b>	<b>1 619 982</b>	<b>1 245 512</b>	<b>130 800</b>	<b>167 015</b>	<b>30 241</b>	<b>29 775</b>	<b>9 079</b>	<b>11 099</b>
Enero	100 817	78 001	535	5 848	2 432	2 775	781	1 198
Febrero	212 452	158 040	4 316	11 546	5 223	5 872	1 670	2 859
Marzo	377 138	318 703	27 020	17 848	8 597	9 755	2 966	3 210
Abril	536 810	441 865	38 593	21 407	11 476	12 647	3 633	4 261
Mayo	710 026	546 084	47 186	32 870	13 721	14 893	4 251	5 314
Junio	870 273	646 901	62 219	43 462	15 975	16 977	4 748	6 407
Julio	1 004 191	737 567	76 791	51 190	17 998	19 289	5 224	7 306
Agosto	1 120 335	823 186	85 323	66 907	20 409	21 380	5 776	8 203
Septiembre	1 231 797	927 902	99 890	101 424	22 525	23 029	6 450	9 085
Octubre	1 349 335	1 041 525	108 992	133 355	24 895	24 993	7 169	9 722
Noviembre	1 495 135	1 158 327	126 975	154 755	27 653	27 006	8 725	10 299
Diciembre	1 619 982	1 245 512	130 800	167 015	30 241	29 775	9 079	11 099

**Volumen acumulado de la captura pesquera en peso vivo según destino y principales especies De enero de 2009 a diciembre de 2010 (Toneladas)**

Cuadro 2.3.3  
2a. parte y última

Periodo	Consumo humano directo				Captura sin registro oficial	Consumo humano indirecto			Uso industrial
	Mojarra	Ostión	Sardina	Sierra		Total <sup>a</sup>	Anchoveta industrial	Sardina industrial	
<b>2009</b>	<b>77 009</b>	<b>42 250</b>	<b>231 851</b>	<b>13 756</b>	<b>45 512</b>	<b>649 254</b>	<b>2 754</b>	<b>640 789</b>	<b>6 443</b>
Enero	5 469	3 254	16 796	1 293	2 790	74 324	1 596	72 520	286
Febrero	11 924	6 615	33 614	2 302	5 524	140 340	2 243	137 478	481
Marzo	19 903	10 861	56 585	3 748	9 558	221 090	2 516	216 601	881
Abril	26 169	14 966	80 029	4 735	15 138	286 535	2 551	281 894	1 421
Mayo	32 305	17 620	104 050	6 412	20 554	380 565	2 551	375 852	2 117
Junio	38 305	22 235	144 993	7 611	24 620	453 663	2 551	448 950	3 445
Julio	44 736	25 911	169 880	8 487	28 671	531 631	2 551	526 913	4 377
Agosto	51 220	29 242	186 312	9 050	32 282	557 695	2 711	552 802	5 561
Septiembre	57 599	32 579	196 810	9 630	35 266	563 162	2 711	558 080	5 973
Octubre	63 953	34 860	208 168	10 492	38 176	572 557	2 754	566 443	6 206
Noviembre	70 676	37 653	218 957	12 155	42 187	604 405	2 754	597 316	6 318
Diciembre	77 009	42 250	231 851	13 756	45 512	649 254	2 754	640 789	6 443
<b>2010</b>	<b>81 250</b>	<b>50 715</b>	<b>275 187</b>	<b>17 950</b>	<b>71 878</b>	<b>367 444</b>	<b>7 219</b>	<b>354 624</b>	<b>7 026</b>
Enero	8 243	4 305	17 740	2 171	5 483	22 547	471	21 405	268
Febrero	17 094	8 761	32 827	3 986	10 723	53 736	471	51 837	676
Marzo	25 790	14 254	93 323	6 187	18 551	57 301	471	54 632	1 134
Abril	33 272	18 589	119 039	7 464	31 678	93 620	471	90 698	1 325
Mayo	38 833	22 909	136 700	10 204	40 788	162 161	471	159 176	1 782
Junio	44 379	27 718	159 233	11 398	45 576	220 767	471	217 778	2 606
Julio	50 603	31 649	176 074	12 168	49 920	263 417	471	260 424	3 206
Agosto	56 414	35 798	189 236	12 618	53 908	293 008	882	289 591	4 141
Septiembre	62 415	39 462	203 134	13 460	57 373	299 108	1 165	295 299	4 786
Octubre	68 147	41 674	225 495	14 950	63 496	301 993	1 233	297 107	5 817
Noviembre	74 164	44 808	255 543	16 520	68 175	330 540	4 375	321 634	6 269
Diciembre	81 250	50 715	275 187	17 950	71 878	367 444	7 219	354 624	7 026

Nota: La fuente actualiza esta información anualmente con corte mensual. La suma de las cifras parciales puede no coincidir con los totales, debido al redondeo de los datos.

<sup>a</sup> Incluye otras especies.

<sup>b</sup> Incluye atún, barrilete y bonito.

Fuente: SAGARPA. Comisión Nacional de Acuicultura y Pesca. *Anuario Estadístico de Acuicultura*.

[http://www.conapesca.sagarpa.gob.mx/wb/cona/cona\\_anuario\\_estadistico\\_de\\_pesca](http://www.conapesca.sagarpa.gob.mx/wb/cona/cona_anuario_estadistico_de_pesca) (26 de octubre de 2011).

**Evolución del volumen de la captura pesquera de especies seleccionadas en peso vivo**  
**De enero de 2009 a diciembre de 2010**  
(Miles de toneladas)

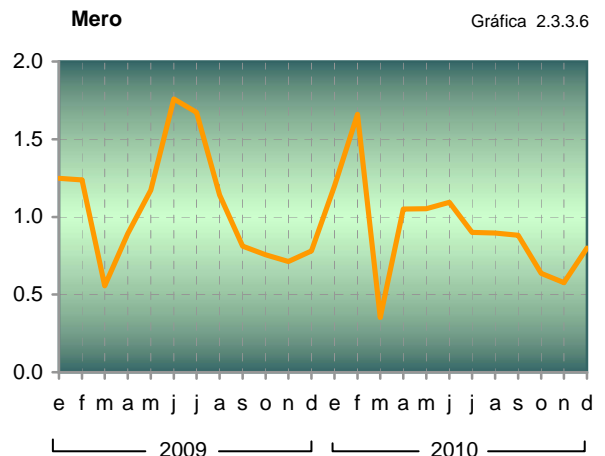
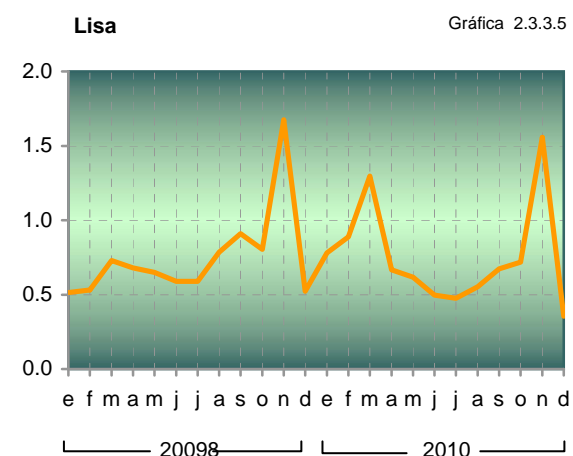
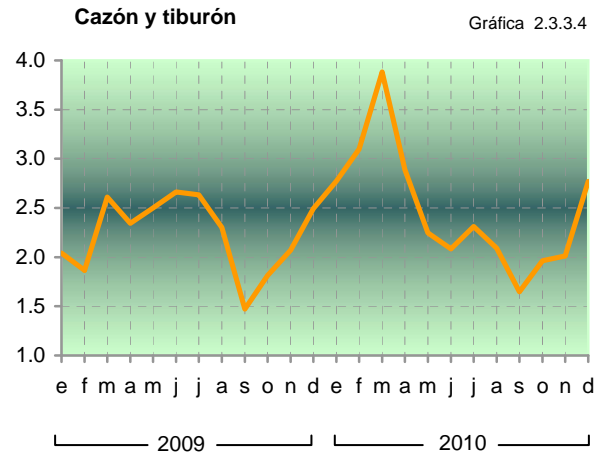
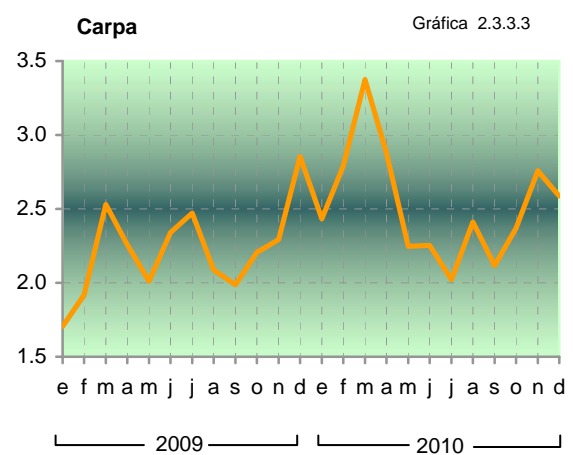
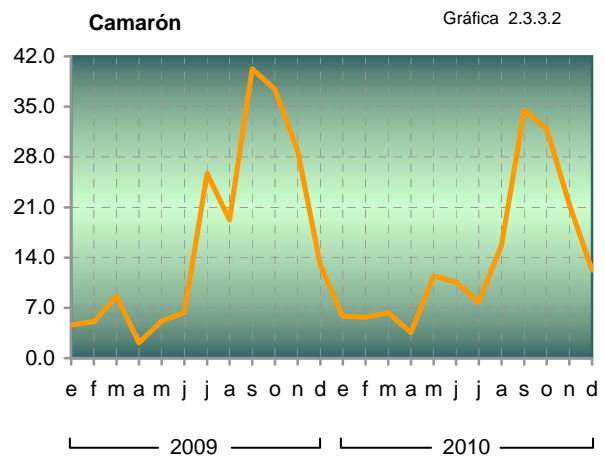
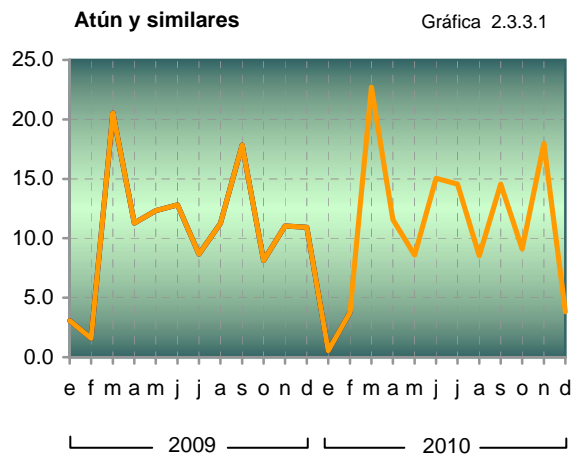

Fuente: Cuadro 2.3.3

**Evolución del volumen de la captura pesquera de especies seleccionadas en peso vivo**  
**De enero de 2009 a diciembre de 2010**  
(Miles de toneladas)

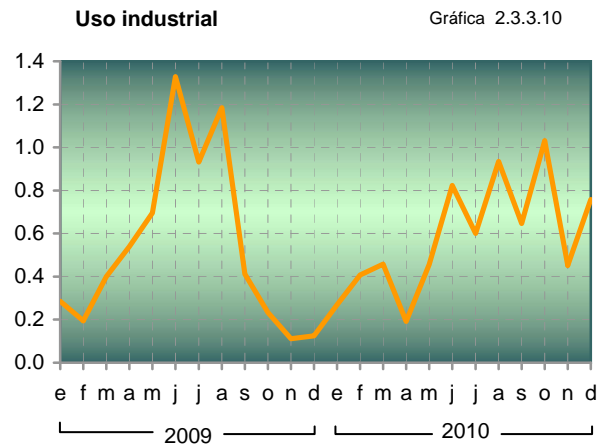
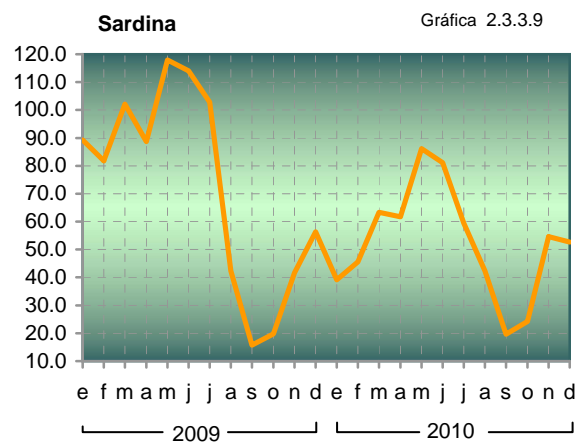
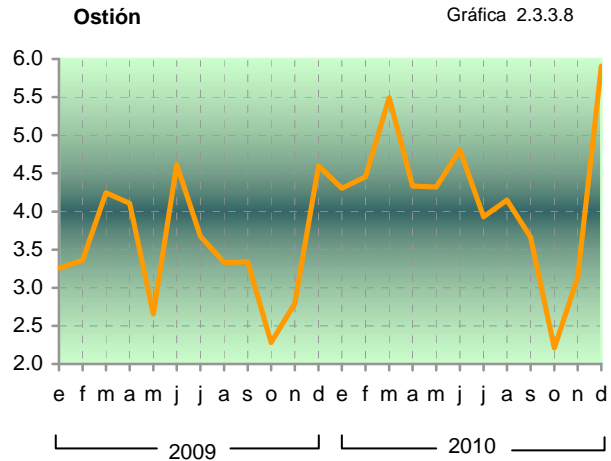
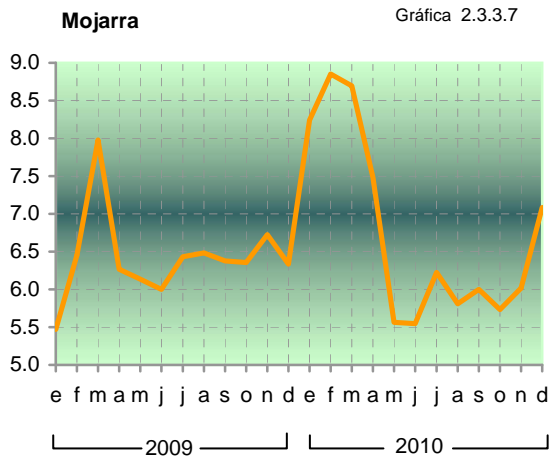

Fuente: Cuadro 2.3.3

## 2.4 Industria alimentaria

### Índice del volumen físico de la producción de la industria de alimentos según clases seleccionadas De julio de 2010 a octubre de 2011 (Base 2008=100.0)

Cuadro 2.4.1  
1a. parte

Periodo	Matanza de ganado, aves y otros animales comestibles	Corte y empaquetado de carne de ganado, aves y otros animales comestibles	Preparación de embutidos y otras conservas de carne de ganado, aves y otros animales comestibles	Elaboración de leche líquida	Elaboración de leche en polvo, condensada y evaporada	Congelación de frutas y verduras	Preparación y envasado de pescados y mariscos
<b>2010</b>							
Julio	98.9	109.8	105.9	93.4	115.2	85.0	91.8
Agosto	102.6	110.7	103.5	95.8	107.2	76.0	95.1
Septiembre	97.3	106.1	108.7	92.2	102.0	81.9	92.6
Octubre	99.8	108.2	106.4	97.6	117.5	82.1	106.2
Noviembre	103.9	110.0	105.7	94.4	116.0	83.9	100.4
Diciembre	105.2	110.1	117.6	96.4	112.8	103.8	88.2
<b>2011</b>							
Enero	96.2	105.3	108.8	96.9	104.1	108.1	89.2
Febrero	102.5	115.3	103.4	90.6	99.5	125.9	86.9
Marzo	101.4	103.1	114.9	95.3	112.4	146.1	113.4
Abril	96.5	108.6	98.5	92.1	106.0	109.9	98.3
Mayo	103.3	107.5	108.9	93.7	102.6	121.4	104.6
Junio	99.0	115.6	113.8	92.2	103.0	126.7	102.9
Julio	100.8	107.4	108.4	90.0	103.7	100.2	108.3
Agosto <sup>P</sup>	110.1	110.4	112.1	93.5	105.6	87.3	101.3
Septiembre <sup>P</sup>	105.1	108.0	120.5	88.9	103.7	87.6	102.8
Octubre <sup>P</sup>	105.3	104.0	114.9	91.2	117.2	99.3	104.1

### Índice del volumen físico de la producción de la industria de alimentos según clases seleccionadas De julio de 2010 a octubre de 2011 (Base 2008=100.0)

Cuadro 2.4.1  
2a. parte y última

Periodo	Elaboración de harina de trigo	Elaboración de harina de maíz	Elaboración de galletas y pastas para sopa	Elaboración de aceites y grasas vegetales comestibles	Elaboración de café instantáneo	Elaboración de refrescos y otras bebidas no alcohólicas
<b>2010</b>						
Julio	109.0	100.5	103.4	103.4	123.3	111.8
Agosto	113.0	101.4	106.0	107.8	123.1	111.7
Septiembre	107.0	100.8	106.4	98.7	126.7	103.1
Octubre	114.4	106.8	122.9	111.5	129.6	100.5
Noviembre	109.6	107.3	116.2	107.7	129.0	98.8
Diciembre	114.3	106.3	109.5	107.2	130.1	102.6
<b>2011</b>						
Enero	116.5	99.6	108.1	105.4	116.3	94.4
Febrero	105.3	97.5	102.9	102.1	104.3	94.3
Marzo	109.7	114.8	114.0	107.4	108.5	114.9
Abril	99.4	104.4	100.3	100.3	101.5	118.2
Mayo	110.2	102.6	103.6	103.8	109.6	124.1
Junio	107.3	102.2	96.1	104.0	95.5	125.6
Julio	109.8	106.3	103.8	104.5	115.0	115.0
Agosto <sup>P</sup>	108.5	110.5	109.0	107.7	101.8	120.9
Septiembre <sup>P</sup>	106.3	107.6	111.3	103.4	108.2	113.1
Octubre <sup>P</sup>	116.7	112.6	122.4	113.2	115.0	111.0

Nota: De enero a julio de 2011, cifras revisadas por la fuente.  
Fuente: INEGI. Encuesta Mensual de la Industria Manufacturera.

**Evolución del índice de volumen físico de la producción de la industria de alimentos según clases seleccionadas**  
**De enero de 2010 a octubre de 2011<sup>P</sup>**  
**(Base 2008=100.0)**

**Elaboración de harina de trigo**

Gráfica 2.4.1.1

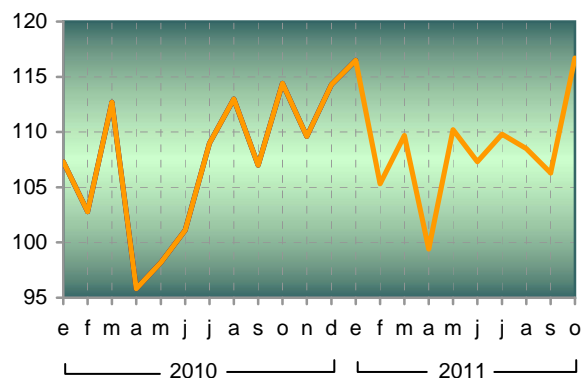

**Elaboración de harina de maíz**

Gráfica 2.4.1.2

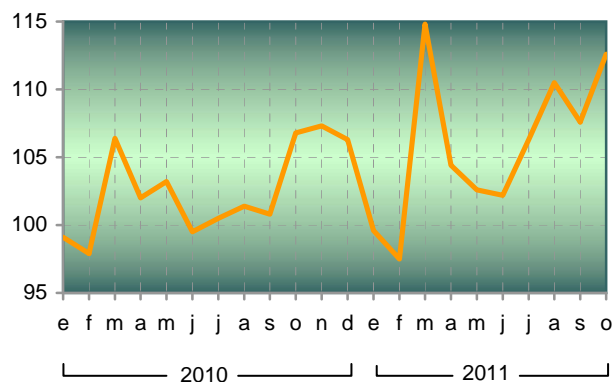

**Congelación de frutas y verduras**

Gráfica 2.4.1.3

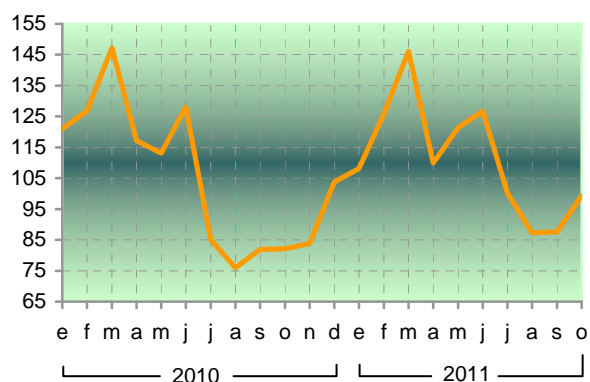

**Elaboración de galletas y pastas para sopa**

Gráfica 2.4.1.4

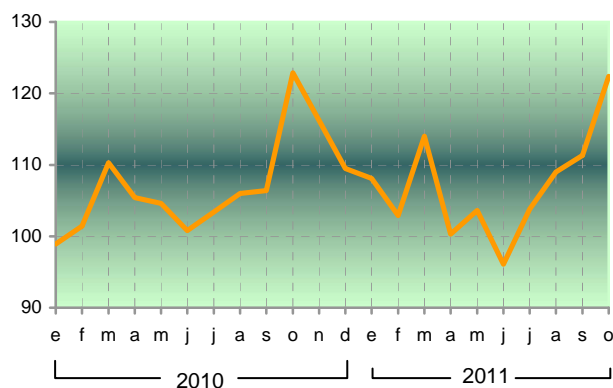

**Elaboración de aceites y grasas vegetales comestibles**

Gráfica 2.4.1.5

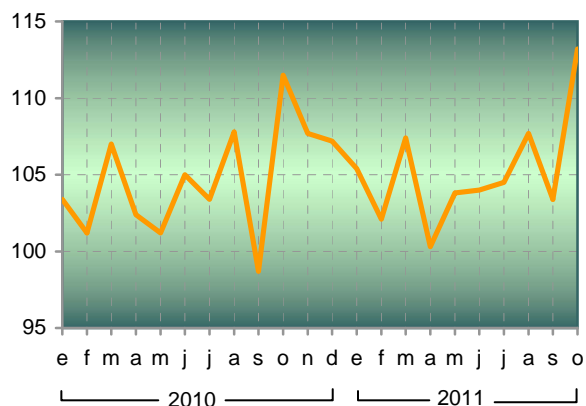

**Preparación de embutidos y otras conservas de carne de ganado, aves y otros animales comestibles**

Gráfica 2.4.1.6

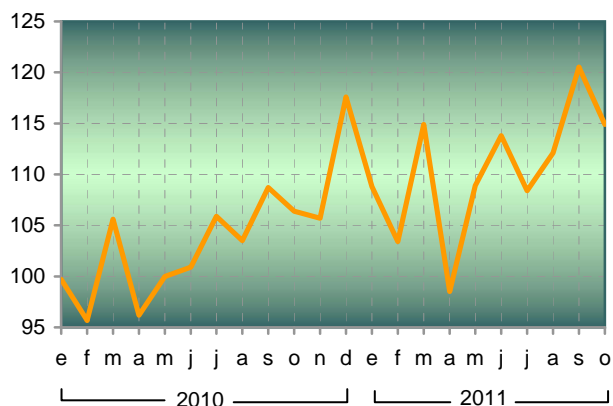

Fuente: Cuadro 2.4.1

## Evolución del índice de volumen físico de la producción de la industria de alimentos según clases seleccionadas

De enero de 2010 a octubre de 2011<sup>P</sup>  
(Base 2008=100.0)

**Elaboración de refrescos y otras bebidas no alcohólicas**

Gráfica 2.4.1.7

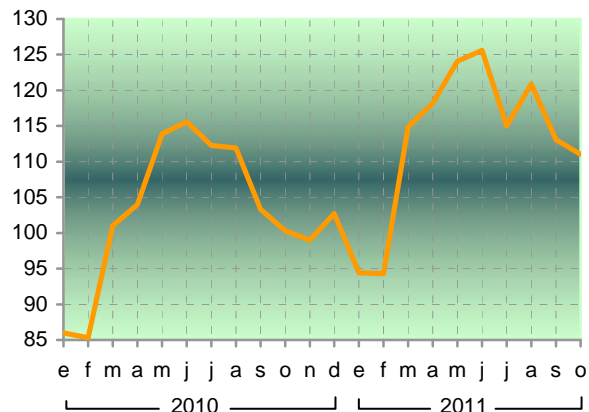

**Preparación y envasado de pescados y mariscos**

Gráfica 2.4.1.8

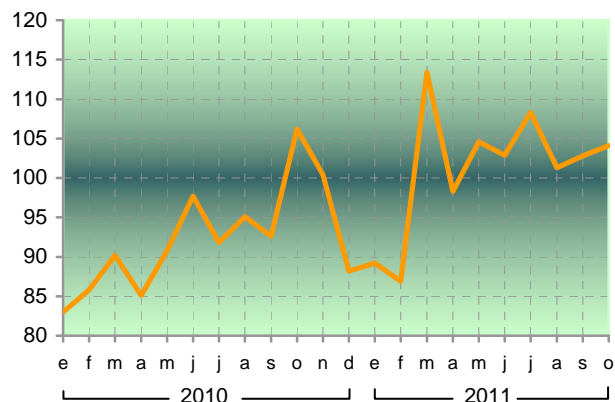

**Elaboración de leche en polvo, condensada, evaporada**

Gráfica 2.4.1.9

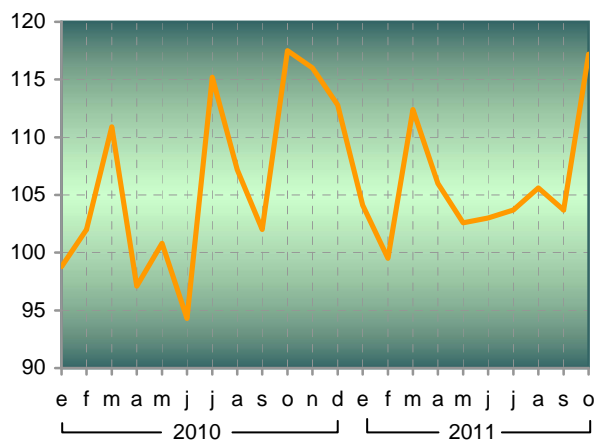

**Elaboración de café instantáneo**

Gráfica 2.4.1.10

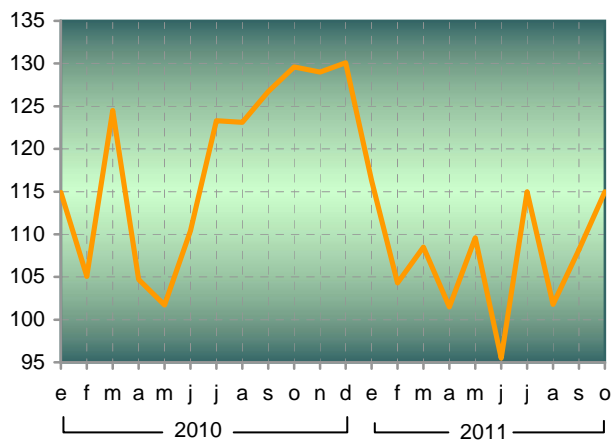

Fuente: Cuadro 2.4.1

**Volumen y valor de la producción de la industria de alimentos  
según productos seleccionados  
De enero de 2010 a octubre de 2011  
(Toneladas y miles de pesos)**

Cuadro 2.4.2  
1a. parte

Periodo	Carnes de ave en canal de pollo		Cortes de carnes rojas deshuesadas de porcino		Cortes de carnes rojas deshuesadas de bovino		Jamones de carnes rojas de tipo americano		Salchicha	
	Volumen	Valor	Volumen	Valor	Volumen	Valor	Volumen	Valor	Volumen	Valor
<b>2010</b>	<b>979 789</b>	<b>18 311 504</b>	<b>174 286</b>	<b>4 808 823</b>	<b>33 640</b>	<b>1 567 985</b>	<b>52 720</b>	<b>1 876 816</b>	<b>159 249</b>	<b>3 282 530</b>
Enero	79 827	1 449 760	13 597	349 487	2 893	128 881	4 283	152 101	12 689	266 109
Febrero	82 370	1 470 646	13 266	346 742	2 752	126 882	4 124	144 539	11 999	250 412
Marzo	80 198	1 530 481	13 602	360 890	2 904	128 743	4 523	159 859	13 280	276 275
Abril	78 779	1 476 370	12 817	345 815	2 539	122 072	3 948	138 786	12 126	246 910
Mayo	83 330	1 580 353	13 846	390 927	2 685	128 122	4 140	146 259	12 761	259 335
Junio	78 066	1 469 642	15 422	441 347	2 818	130 544	4 044	142 140	12 923	266 521
Julio	80 764	1 527 415	15 983	458 030	2 852	130 729	4 407	156 298	13 517	281 228
Agosto	83 265	1 546 370	15 855	459 428	2 830	133 376	4 112	147 234	13 939	285 065
Septiembre	80 302	1 507 037	15 904	452 896	2 542	122 189	5 006	181 132	14 066	288 279
Octubre	82 391	1 530 873	14 215	386 017	3 009	137 037	4 685	167 290	13 402	273 693
Noviembre	83 823	1 558 682	14 466	394 671	2 925	137 766	4 389	156 516	13 484	277 225
Diciembre	86 674	1 663 875	15 313	422 573	2 891	141 644	5 059	184 662	15 063	311 478
<b>2011<sup>P</sup></b>										
Enero	79 330	1 496 202	16 981	427 031	2 703	130 683	4 642	164 791	13 592	273 029
Febrero	84 391	1 612 163	20 276	489 781	2 774	134 772	4 420	161 724	13 087	259 922
Marzo	81 663	1 594 469	15 443	407 761	2 999	147 870	4 680	173 744	14 038	286 641
Abril	79 715	1 625 361	16 790	422 821	2 647	131 434	4 035	149 488	11 185	228 796
Mayo	85 541	1 743 466	17 162	468 951	2 726	132 871	4 493	165 854	13 024	263 758
Junio	79 679	1 674 402	19 663	528 750	2 709	134 160	4 679	173 079	13 944	284 256
Julio	81 704	1 720 247	16 788	397 588	2 713	131 774	4 362	159 283	13 211	265 323
Agosto	85 929	1 763 361	16 825	422 269	2 485	129 501	4 235	159 750	13 886	278 872
Septiembre	84 605	1 728 412	16 379	458 302	2 411	127 117	4 866	187 326	16 051	322 891
Octubre	84 439	1 705 702	14 861	482 804	2 591	139 405	4 661	179 473	15 340	311 304

**Volumen y valor de la producción de la industria de alimentos  
según productos seleccionados  
De enero de 2010 a octubre de 2011  
(Toneladas y miles de pesos)**

Cuadro 2.4.2  
2a. parte

Periodo	Leche entera pasteurizada y homogeneizada		Leche entera ultrapasteurizada		Leche rehidratada descremada		Yogur en diversas formas con frutas y/o cereales		Leche en polvo entera	
	Volumen <sup>a</sup>	Valor	Volumen <sup>a</sup>	Valor	Volumen <sup>a</sup>	Valor	Volumen	Valor	Volumen	Valor
<b>2010</b>	<b>1 225 012</b>	<b>11 003 205</b>	<b>596 165</b>	<b>6 362 042</b>	<b>653 614</b>	<b>2 614 346</b>	<b>210 591</b>	<b>3 145 375</b>	<b>138 408</b>	<b>5 687 250</b>
Enero	102 212	925 760	61 510	670 738	53 119	211 086	15 605	220 371	12 129	463 808
Febrero	94 709	845 209	53 315	574 758	51 132	203 363	16 325	231 215	11 683	461 250
Marzo	102 864	926 447	55 125	580 014	57 487	228 438	18 349	260 592	12 082	483 153
Abril	99 452	892 119	52 804	563 615	53 002	210 829	18 088	267 653	11 839	513 892
Mayo	100 517	894 120	50 619	526 721	56 381	224 040	18 744	288 098	11 056	475 263
Junio	100 607	892 679	48 302	508 586	55 733	221 438	18 192	277 785	9 009	367 352
Julio	106 872	952 556	43 852	444 350	53 441	212 419	17 131	258 029	11 909	510 419
Agosto	104 420	930 773	44 078	457 618	58 994	234 647	18 563	276 933	10 908	409 380
Septiembre	102 669	919 450	46 973	516 356	51 049	203 386	17 592	265 016	11 302	474 367
Octubre	105 996	959 933	46 745	504 113	58 341	247 251	19 088	295 920	13 017	548 492
Noviembre	101 644	919 891	46 621	508 195	55 952	222 651	17 316	265 215	11 176	465 292
Diciembre	103 050	944 268	46 221	506 978	48 983	194 798	15 598	238 548	12 298	514 582
<b>2011<sup>P</sup></b>										
Enero	107 128	954 292	46 745	497 612	55 071	228 018	16 756	268 952	11 723	507 027
Febrero	96 827	875 153	45 996	495 035	51 723	213 118	16 834	280 181	10 045	431 903
Marzo	101 473	893 384	44 196	470 198	56 716	232 388	17 800	293 857	11 701	505 071
Abril	97 821	876 822	43 938	466 036	50 086	218 182	17 648	292 642	9 828	420 596
Mayo	99 107	882 153	41 894	447 440	56 231	240 870	16 418	261 048	11 129	478 216
Junio	94 279	831 232	36 261	388 680	55 094	238 360	18 108	288 741	9 358	406 444
Julio	98 068	862 597	32 580	331 793	51 742	226 139	16 537	253 954	9 434	414 252
Agosto	99 366	829 073	31 982	336 592	57 160	250 749	18 170	290 047	9 320	430 013
Septiembre	94 916	809 869	31 310	329 747	55 122	240 833	16 813	267 339	9 913	439 937
Octubre	97 561	833 323	23 345	238 471	55 950	243 726	17 623	276 468	12 075	540 200

**Volumen y valor de la producción de la industria de alimentos  
según productos seleccionados  
De enero de 2010 a octubre de 2011**  
(Toneladas y miles de pesos)

Cuadro 2.4.2  
3a. parte

Periodo	Chiles en conserva jalapeños		Salsas de diversos tipos		Atún		Harina de trigo de 1a.		Harina de maíz	
	Volumen	Valor	Volumen	Valor	Volumen	Valor	Volumen	Valor	Volumen	Valor
<b>2010</b>	<b>241 213</b>	<b>4 156 076</b>	<b>42 901</b>	<b>697 791</b>	<b>120 209</b>	<b>5 206 926</b>	<b>3 089 774</b>	<b>16 280 847</b>	<b>2 286 424</b>	<b>14 049 355</b>
Enero	15 213	251 276	3 445	56 715	10 048	449 710	258 804	1 357 896	185 636	1 143 536
Febrero	13 595	222 855	3 937	61 879	10 371	456 424	247 587	1 280 817	180 321	1 091 492
Marzo	8 529	145 437	3 702	66 074	10 413	467 635	271 934	1 394 810	197 958	1 224 452
Abril	7 333	120 162	4 641	77 951	9 153	407 347	231 280	1 186 468	189 528	1 169 312
Mayo	12 903	223 328	4 251	72 064	9 908	417 180	234 354	1 174 505	191 578	1 168 548
Junio	11 190	217 378	3 203	57 102	10 389	441 238	241 199	1 210 882	184 921	1 138 406
Julio	66 767	1 141 894	3 645	59 133	10 212	435 296	259 846	1 288 155	187 299	1 147 314
Agosto	53 234	932 323	3 466	54 590	10 590	444 346	272 137	1 378 345	188 397	1 153 270
Septiembre	16 935	293 838	3 212	50 433	10 656	454 302	257 074	1 357 986	187 039	1 137 659
Octubre	10 730	180 864	3 810	58 346	10 682	458 947	274 565	1 555 816	198 269	1 208 227
Noviembre	12 986	228 132	2 877	43 699	9 925	433 236	263 274	1 507 768	198 616	1 229 882
Diciembre	11 798	198 589	2 712	39 805	7 862	341 265	277 720	1 587 399	196 862	1 237 257
<b>2011<sup>P</sup></b>										
Enero	16 331	262 632	3 552	58 793	10 891	452 716	283 494	1 654 640	191 072	1 249 582
Febrero	12 917	207 933	4 743	76 286	11 339	430 474	255 596	1 543 618	187 006	1 224 492
Marzo	15 034	251 090	4 445	93 925	14 092	520 801	267 317	1 642 312	220 182	1 473 877
Abril	11 115	185 636	5 184	89 706	11 729	444 330	244 403	1 494 088	200 258	1 413 369
Mayo	16 841	279 753	4 700	80 174	12 185	465 230	270 763	1 621 192	196 593	1 428 015
Junio	8 517	143 747	3 643	62 806	11 827	455 888	261 959	1 527 645	196 207	1 461 966
Julio	44 609	732 433	4 345	68 620	13 003	488 886	266 792	1 582 575	203 693	1 555 547
Agosto	51 629	907 688	4 888	80 830	11 989	454 968	260 680	1 613 759	211 819	1 614 777
Septiembre	24 816	453 199	3 656	61 902	12 703	488 200	256 493	1 610 158	206 313	1 582 749
Octubre	13 523	226 406	3 609	59 489	12 781	488 552	281 699	1 735 949	215 851	1 673 199

**Volumen y valor de la producción de la industria de alimentos  
según productos seleccionados  
De enero de 2010 a octubre de 2011**  
(Toneladas y miles de pesos)

Cuadro 2.4.2  
4a. parte y última

Periodo	Galletas dulces con relleno		Pastas para sopas comunes		Otros aceites refinados comestibles y mezclas de aceites		Aceite refinado comestible de soya		Café soluble con cafeína	
	Volumen	Valor	Volumen	Valor	Volumen	Valor	Volumen	Valor	Volumen	Valor
<b>2010</b>	<b>68 454</b>	<b>1 693 651</b>	<b>324 341</b>	<b>4 083 918</b>	<b>450 868</b>	<b>7 523 703</b>	<b>171 325</b>	<b>2 714 437</b>	<b>36 319</b>	<b>3 499 844</b>
Enero	4 807	114 898	22 825	294 076	37 436	626 564	12 424	198 442	3 035	283 636
Febrero	5 192	122 867	23 697	306 051	34 259	576 668	12 198	180 986	2 528	238 948
Marzo	5 713	139 083	27 498	344 952	40 213	670 682	14 718	233 824	3 166	304 452
Abril	5 712	137 671	25 130	315 572	35 949	605 095	12 727	186 779	2 616	246 909
Mayo	5 535	138 506	28 875	361 384	35 684	595 099	13 515	207 710	2 485	239 680
Junio	5 953	147 240	28 013	365 217	35 617	595 378	14 516	221 693	2 867	278 559
Julio	5 685	141 539	27 869	349 849	34 255	577 123	15 418	250 265	2 934	280 167
Agosto	5 612	142 063	28 058	350 763	37 361	610 771	14 950	227 155	3 383	333 893
Septiembre	5 822	145 519	27 422	350 795	37 607	611 361	12 836	207 366	3 498	344 768
Octubre	6 597	170 880	29 696	372 624	42 809	693 010	15 951	256 935	3 355	331 449
Noviembre	6 203	154 106	28 887	356 693	39 598	660 017	15 697	260 656	3 096	293 774
Diciembre	5 623	139 279	26 371	315 942	40 080	701 935	16 375	282 626	3 356	323 609
<b>2011<sup>P</sup></b>										
Enero	4 989	125 329	25 229	324 005	38 058	733 914	13 337	219 169	2 969	296 133
Febrero	4 981	124 101	24 286	308 971	37 820	732 519	12 645	235 680	2 726	302 949
Marzo	5 311	133 485	32 064	391 615	38 692	770 594	12 245	221 382	2 797	321 104
Abril	5 004	129 083	23 751	313 317	37 714	759 343	10 935	198 027	2 751	309 842
Mayo	4 875	124 875	28 572	381 255	40 431	833 991	10 929	208 604	3 114	365 556
Junio	5 011	131 472	25 459	356 935	39 185	790 875	10 546	190 954	2 672	314 364
Julio	5 363	139 539	25 836	358 644	43 069	830 287	10 375	203 248	2 979	333 328
Agosto	5 303	138 874	29 047	397 684	43 146	896 003	13 881	278 441	2 559	353 376
Septiembre	5 302	140 338	27 722	403 726	41 125	874 215	10 961	215 110	2 732	314 434
Octubre	5 657	147 718	30 680	435 620	44 323	935 336	12 146	240 576	2 824	321 407

<sup>a</sup> Miles de litros.

Fuente: INEGI. Encuesta Mensual de la Industria Manufacturera.

**Volumen de caña molida y producción de azúcar**

Cuadro 2.4.3

**Zafras 2010/2011 Y 2011/2012 <sup>P</sup>****Acumulados mensuales**

(Toneladas)

Periodo	Caña molida (1)	Variación % respecto al mismo mes del año anterior	Producción de azúcar (2)	Variación % respecto al mismo mes del año anterior	Porcentaje de rendimiento (3=2/1)
<b>Zafra 2010/2011</b>					
<b>2010</b>					
Noviembre	1 739 360	90.7	162 392	122.6	9.3
Diciembre	8 548 118	26.5	923 361	39.9	10.8
<b>2011</b>					
Enero	16 353 850	15.6	1 816 606	25.3	11.1
Febrero	24 984 664	19.8	2 844 282	30.5	11.4
Marzo	35 425 569	11.7	4 123 281	19.9	11.6
Abril	41 486 333	6.3	4 862 220	13.0	11.7
Mayo	43 701 197	2.4	5 135 680	8.3	11.8
Junio	44 131 570	1.8	5 183 500	7.4	11.7
<b>Zafra 2011/2012</b>					
<b>2011</b>					
Noviembre	909 305	-47.7	74 094	-54.4	8.1
Diciembre	7 690 024	-10.0	751 644	-18.6	9.8

Nota: La zafra inicia a finales del año calendario (de noviembre a diciembre) y termina a mediados del año siguiente (de mayo a junio).

Fuente: SAGARPA. Servicio de Información y Estadística Agroalimentaria y Pesquera. Infoazúcar.

<http://www.siap.sagarpa.gob.mx> (11 de enero de 2012).

### **3. Insumos y apoyos financieros a la actividad agropecuaria**

---

#### 3.1 Insumos

3.1.1 Existencias de semillas según categoría por cultivo  
Marzo y abril de 2011

3.1.2 Volumen de producción de fertilizantes,  
insecticidas y plaguicidas  
De enero de 2010 a octubre de 2011

3.1.3 Venta de energía eléctrica para riego agrícola  
según división  
De julio de 2010 a noviembre de 2011

#### 3.2 Apoyos financieros

3.2.1 Total de créditos otorgados por Financiera Rural al sector  
agropecuario por tipo de crédito y destino de inversión  
Cifras acumuladas a noviembre de 2011

3.2.2 Crédito de avío otorgado por Financiera Rural al sector  
agropecuario durante los ciclos Primavera-Verano  
2010 y 2011 por destino  
Cifras acumuladas a noviembre de 2010 y 2011

3.2.3 Crédito de avío otorgado por Financiera Rural al sector  
agropecuario durante los ciclos Otoño-Invierno  
2009/2010 y 2010/2011 por destino  
Cifras acumuladas a noviembre de 2010 y 2011

3.2.4 Colocación total de créditos otorgados  
por Financiera Rural al sector agropecuario  
por entidad federativa  
Cifras acumuladas a noviembre de 2011

3.2.5 Colocación total de créditos otorgados  
por Financiera Rural al sector agropecuario  
por coordinación regional  
Cifras acumuladas a noviembre de 2011

3.2.6 Cartera descontada por FIRA de acuerdo  
a su clasificación  
Cifras a diciembre de 2011

3.2.7 Participación de Financiera Rural y FIRA en la superficie sembrada de cultivos básicos  
Ciclo Primavera-Verano 2011  
Cifras a noviembre de 2011

3.2.8 Participación de Financiera Rural y FIRA en la superficie sembrada de cultivos básicos  
Ciclo Otoño-Invierno 2011/2012  
Cifras a noviembre de 2011

### 3.1 Insumos

#### Existencias de semillas según categoría por cultivo Marzo y abril de 2011 (Toneladas)

Cuadro 3.1.1

Cultivo	Marzo <sup>a</sup>				Abril <sup>a</sup>			
	Total	Básica	Registrada	Certificada	Total	Básica	Registrada	Certificada
<b>Total</b>	<b>118 194</b>	<b>6 064</b>	<b>47 293</b>	<b>64 837</b>	<b>118 442</b>	<b>6 111</b>	<b>46 403</b>	<b>65 928</b>
Arroz	2 300	5	537	1 758	2 294	5	537	1 752
Avena	7 514	20	856	6 638	7 396	20	834	6 542
Cártamo	1 243	3	45	1 195	1 216	3	45	1 168
Frijol	27 772	372	23 492	3 908	27 980	399	23 531	4 050
Maíz	32 634	198	2 877	29 559	31 359	204	2 902	28 253
Papa	21 154	4 930	16 207	17	20 546	4 930	15 599	17
Sorgo	2 516	3	0	2 513	2 670	2	0	2 668
Soya	5 896	388	1 120	4 388	7 607	402	796	6 409
Trigo	16 231	146	2 044	14 042	16 444	146	2 044	14 255
Otros	935	0	115	820	929	0	115	814

Nota: La suma de las cifras parciales puede no coincidir con el total, debido al redondeo de los datos.

<sup>a</sup> Cifras al 31 de marzo y al 30 de abril de 2011, respectivamente.

Fuente: Servicio de Inspección y Certificación de Semillas.

#### Volumen de producción de fertilizantes, insecticidas y plaguicidas De enero de 2010 a octubre de 2011<sup>P</sup> (Toneladas)

Cuadro 3.1.2

Periodo	Fertilizantes		Insecticidas preparados de uso agrícola		Herbicidas y defoliantes
	Nitrogenados	Fosfatados	Líquido	Polvo	
	Sulfato de amonio y otros	Diamónico y otros			
<b>2010</b>	<b>531 184</b>	<b>1 201 991</b>	<b>18 279</b>	<b>8 392</b>	<b>31 878</b>
Enero	35 125	98 919	1 008	664	992
Febrero	30 877	84 715	1 069	730	1 338
Marzo	49 631	99 313	1 402	830	2 338
Abril	54 903	85 937	1 401	938	3 089
Mayo	58 323	106 026	1 933	600	5 603
Junio	68 875	109 141	2 394	640	5 620
Julio	52 305	98 241	1 632	728	4 485
Agosto	41 702	121 336	1 876	658	3 442
Septiembre	30 933	85 331	1 346	826	1 796
Octubre	33 318	98 174	1 318	480	1 200
Noviembre	24 287	103 965	1 488	501	1 030
Diciembre	50 905	110 893	1 412	797	945
<b>2011</b>					
Enero	56 994	108 262	1 019	609	763
Febrero	41 344	123 868	1 157	656	1 069
Marzo	65 345	94 280	1 373	866	1 184
Abril	52 409	95 467	1 525	1 029	2 753
Mayo	48 802	97 857	1 918	1 020	5 215
Junio	66 366	115 760	1 852	1 011	6 189
Julio	77 630	87 266	2 083	1 086	4 966
Agosto	79 387	98 773	1 878	1 147	4 086
Septiembre	50 963	71 771	1 822	1 110	3 211
Octubre	44 027	92 266	1 282	605	1 353

Fuente: INEGI. Encuesta Mensual de la Industria Manufacturera.

## Evolución de la producción de fertilizantes, insecticidas y plaguicidas De enero de 2010 a octubre de 2011 <sup>P</sup>

**Fertilizantes nitrogenados**  
(Miles de toneladas)

Gráfica 3.1.2.1

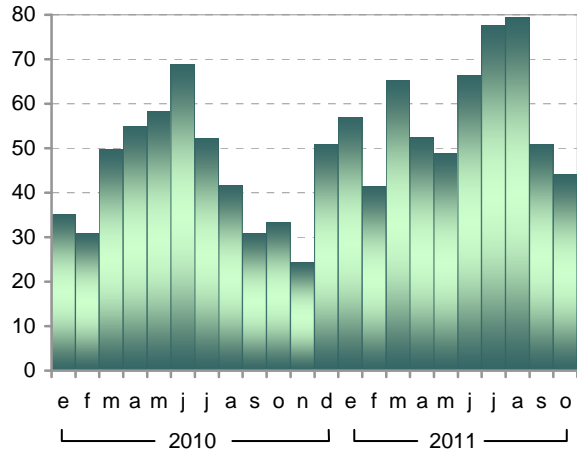

**Fertilizantes fosfatados**  
(Miles de toneladas)

Gráfica 3.1.2.2

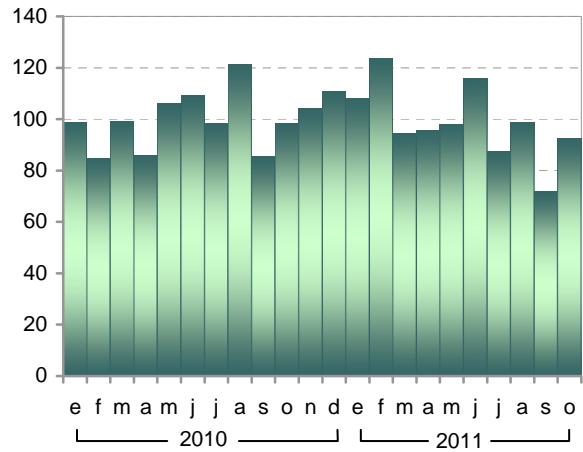

**Insecticidas preparados de uso agrícola en polvo**  
(Toneladas)

Gráfica 3.1.2.3

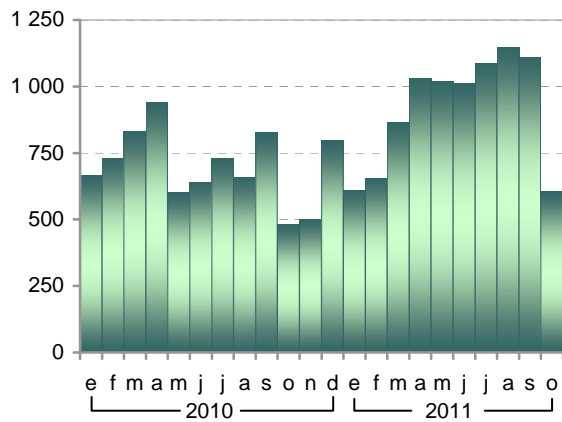

**Herbicidas y defoliantes**  
(Toneladas)

Gráfica 3.1.2.4

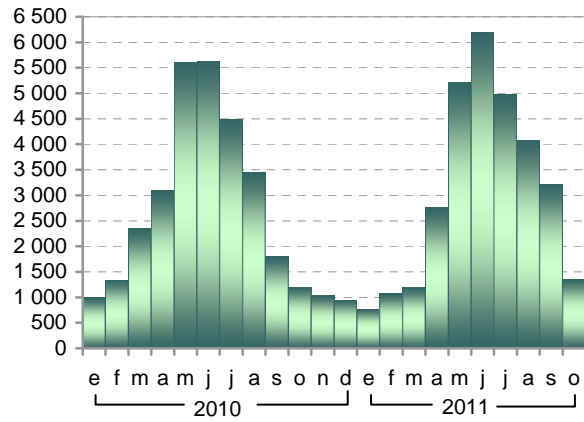

Fuente: Cuadro 3.1.2

**Venta de energía eléctrica para riego agrícola según división**  
**De julio de 2010 a noviembre de 2011**  
(Megawatt-hora)

Cuadro 3.1.3  
1a. parte

Periodo	Total	División Baja California	División Noroeste	División Norte	División Golfo Norte	División Centro Occidente	División Centro Sur
<b>2010</b>							
Julio	861 163	38 922	92 516	416 805	15 233	14 730	3 783
Agosto	630 132	41 814	76 078	293 047	14 083	7 205	1 676
Septiembre	795 743	37 010	69 180	359 216	16 828	8 987	1 803
Octubre	576 073	35 085	76 137	267 627	9 729	13 896	1 779
Noviembre	600 656	28 395	80 868	158 504	10 019	30 119	4 782
Diciembre	600 230	30 054	91 000	128 281	9 536	37 244	4 942
<b>2011</b>							
Enero	644 467	25 142	72 870	136 621	9 442	50 317	5 669
Febrero	697 061	33 642	91 160	135 098	13 393	57 570	6 725
Marzo	836 750	39 903	96 381	173 608	15 241	65 762	6 348
Abril	1 094 301	41 852	139 232	292 139	24 918	69 839	9 677
Mayo	1 192 866	45 492	133 847	391 271	26 713	57 136	7 172
Junio	1 328 786	45 579	136 069	458 445	33 004	63 336	6 210
Julio	1 002 215	47 909	109 792	460 848	25 184	14 919	4 400
Agosto	990 493	52 745	72 652	465 712	26 485	11 795	2 151
Septiembre	918 768	46 632	78 774	411 766	23 259	19 042	2 812
Octubre	931 311	39 814	86 791	425 649	20 874	27 577	3 667
Noviembre	703 317	34 200	96 884	218 481	15 926	25 413	4 205

**Venta de energía eléctrica para riego agrícola según división**  
**De julio de 2010 a noviembre de 2011**  
(Megawatt-hora)

Cuadro 3.1.3  
2a. parte y última

Periodo	División Centro Oriente	División Oriente	División Jalisco	División Bajío	Valle de México	División Sureste	División Peninsular	División Golfo Centro
<b>2010</b>								
Julio	13 470	4 690	10 371	206 825	9 218	2 640	5 900	26 059
Agosto	15 010	1 493	10 238	149 123	5 152	2 102	2 070	11 042
Septiembre	6 766	1 546	11 358	256 149	3 129	949	1 495	21 329
Octubre	28 124	1 097	21 734	97 139	3 310	2 101	1 653	16 662
Noviembre	29 672	2 330	34 685	187 024	3 715	5 436	4 451	20 656
Diciembre	26 183	3 884	35 359	188 812	7 306	6 964	7 581	23 084
<b>2011</b>								
Enero	30 863	4 047	36 507	229 747	2 427	9 101	9 321	22 393
Febrero	35 663	5 118	42 880	231 504	2 415	8 945	10 297	22 651
Marzo	43 117	7 057	52 916	281 774	2 989	10 910	12 354	28 390
Abril	40 429	10 963	55 302	342 305	1 203	10 510	15 298	40 635
Mayo	36 026	11 371	48 571	360 063	3 843	10 220	15 215	45 926
Junio	42 869	11 765	44 719	417 572	- 996	6 306	14 442	49 467
Julio	10 318	5 071	11 976	273 273	- 559	2 460	5 122	31 503
Agosto	23 483	5 849	14 209	288 626	-2 669	2 377	2 395	24 683
Septiembre	18 959	1 568	17 645	258 542	3 172	2 191	2 231	32 175
Octubre	24 082	1 909	25 511	241 624	- 120	1 678	2 054	30 199
Noviembre	31 787	2 866	35 999	201 710	- 25	4 413	2 651	28 806

Nota: La suma de las cifras parciales puede no coincidir con el total, debido al redondeo de los datos.  
Fuente: CFE. Subdirección de Operación.

### 3.2 Apoyos financieros

#### Total de créditos otorgados por Financiera Rural al sector agropecuario por tipo de crédito y destino de inversión Cifras acumuladas a noviembre de 2011 <sup>P</sup>

Cuadro 3.2.1

(Miles de pesos)

Tipo de crédito y destino	2010	2011	Variación %
<b>Total</b>	<b>12 571 337</b>	<b>15 193 400</b>	<b>NA</b>
<b>Crédito de avío</b>	<b>5 349 318</b>	<b>4 838 746</b>	<b>NA</b>
<b>Agrícola</b>	<b>4 301 835</b>	<b>4 004 527</b>	<b>NA</b>
Otoño-Invierno <sup>a</sup>	2 698 899	2 189 926	NA
Primavera-Verano <sup>b</sup>	1 602 936	1 814 601	NA
<b>Ganadero</b>	<b>894 141</b>	<b>753 783</b>	<b>NA</b>
Otoño-Invierno <sup>a</sup>	257 823	290 997	NA
Primavera-Verano <sup>b</sup>	636 318	462 786	NA
<b>Agroindustrial</b>	<b>59 174</b>	<b>57 458</b>	<b>NA</b>
<b>Otras actividades</b>	<b>94 168</b>	<b>22 979</b>	<b>NA</b>
<b>Crédito refaccionario</b>	<b>401 875</b>	<b>640 880</b>	<b>NA</b>
<b>Agrícola</b>	<b>283 706</b>	<b>424 654</b>	<b>NA</b>
Tractores	36 529	52 082	NA
Equipamiento de pozos	435	640	NA
Cultivos perennes	10 633	22 457	NA
Otros <sup>c</sup>	236 109	349 475	NA
<b>Ganadero <sup>d</sup></b>	<b>43 288</b>	<b>74 982</b>	<b>NA</b>
Bovinos (leche)	0	0	NA
Bovinos (pie de cría)	0	0	NA
Otros	43 288	74 982	NA
<b>Agroindustrial</b>	<b>25 997</b>	<b>58 282</b>	<b>NA</b>
<b>Otras actividades <sup>e</sup></b>	<b>48 884</b>	<b>82 961</b>	<b>NA</b>
<b>Otros <sup>f</sup></b>	<b>6 820 144</b>	<b>9 713 774</b>	<b>NA</b>

Nota: Crédito ejercido. No se presenta la variación real, debido a que el periodo de registro de la información no es homogéneo.

El año agrícola comienza con la siembra del ciclo O-I en octubre del año anterior y concluye con la cosecha del ciclo P-V en marzo del año de referencia, la cifra definitiva se tendrá el mes de julio de este mismo año de referencia.

<sup>a</sup> Cifras para los ciclos 2009/2010 (cifras preliminares) y 2010/2011, respectivamente.

<sup>b</sup> Cifras para los ciclos 2010 (cifras preliminares) y 2011, respectivamente.

<sup>c</sup> Incluye trilladores, vehículos, implementos agrícolas, equipo de riego, tubería de conducción, animales de trabajo, electrificación, etcétera.

<sup>d</sup> Incluye especies menores de porcinos, caprinos y ovinos, así como otros conceptos de inversión ganadera.

<sup>e</sup> Incluye avicultura, apicultura, silvicultura, acuicultura y créditos comerciales.

<sup>f</sup> Incluye los créditos Simple, Prendario, Quirografario y Reporto.

Fuente: Financiera Rural. Dirección Ejecutiva de Coordinación y Evaluación Regional, con datos del Sistema Central de Crédito.

**Crédito de avío otorgado por Financiera Rural al sector agropecuario durante los ciclos Primavera-Verano 2010 y 2011 por destino**  
**Cifras acumuladas a noviembre de 2010 y 2011 <sup>P</sup>**  
(Miles de pesos)

Cuadro 3.2.2

Destino	P-V 2010	P-V 2011	Variación % real <sup>a</sup>
<b>Total</b>	<b>2 335 999</b>	<b>2 306 950</b>	<b>NA</b>
<b>Avío agrícola</b>	<b>1 602 936</b>	<b>1 814 601</b>	<b>NA</b>
Maíz	503 759	543 705	NA
Frijol	20 178	26 130	NA
Trigo	6 819	3 505	NA
Arroz	14 412	4 620	NA
Sorgo	131 086	173 793	NA
Soya	17 298	21 064	NA
Ajonjolí	4 711	4 170	NA
Cártamo	0	7 125	NA
Otros cultivos	904 674	1 030 490	NA
<b>Avío ganadero</b>	<b>636 318</b>	<b>462 786</b>	<b>NA</b>
Bovinos	620 599	444 553	NA
Porcinos	2 163	4 969	NA
Otros	13 555	13 263	NA
<b>Avío industrial</b>	<b>41 376</b>	<b>16 860</b>	<b>NA</b>
<b>Avío comercial</b>	<b>7 212</b>	<b>2 435</b>	<b>NA</b>
<b>Otros avíos</b>	<b>48 158</b>	<b>10 268</b>	<b>NA</b>

Nota: El registro de la información inicia con la siembra en marzo y termina con el cierre de la cosecha en marzo del año siguiente.

El año agrícola comienza con la siembra del ciclo O-I en octubre del año anterior y concluye con la cosecha del ciclo P-V en marzo del año de referencia, la cifra definitiva se tendrá el mes de julio de este mismo año de referencia.

La variación no se presenta debido a que los periodos de registro de la información no son comparables, toda vez que aún no concluyen los ciclos agrícolas.

<sup>a</sup> Calculada con base en las cifras deflactadas con el promedio del índice nacional de precios al consumidor. Base: 2a. quincena de diciembre de 2010=100.0

Fuente: Financiera Rural. Dirección Ejecutiva de Coordinación y Evaluación Regional, con datos del Sistema Central de Crédito.

**Crédito de avío otorgado por Financiera Rural al sector agropecuario durante los ciclos Otoño-Invierno 2009/2010 y 2010/2011 por destino**  
**Cifras acumuladas a noviembre de 2010 y 2011 <sup>P</sup>**  
(Miles de pesos)

Cuadro 3.2.3

Destino	O-I 2009/2010	O-I 2010/2011	Variación % real <sup>a</sup>
<b>Total</b>	<b>3 013 319</b>	<b>2 531 797</b>	<b>NA</b>
<b>Avío agrícola</b>	<b>2 698 899</b>	<b>2 189 926</b>	<b>NA</b>
Maíz	1 503 930	1 183 246	NA
Frijol	232 497	57 672	NA
Trigo	550 949	491 477	NA
Arroz	3 710	3 538	NA
Sorgo	52 655	49 478	NA
Soya	0	0	NA
Ajonjolí	211	2 500	NA
Cártamo	5 883	9 818	NA
Otros cultivos	349 063	392 198	NA
<b>Avío ganadero</b>	<b>257 823</b>	<b>290 997</b>	<b>NA</b>
Bovinos	240 204	272 360	NA
Porcinos	15 416	15 483	NA
Otros	2 204	3 155	NA
<b>Avío industrial</b>	<b>17 798</b>	<b>40 598</b>	<b>NA</b>
<b>Avío comercial</b>	<b>1 100</b>	<b>1 000</b>	<b>NA</b>
<b>Otros avíos</b>	<b>37 699</b>	<b>9 276</b>	<b>NA</b>

Nota: El registro de la información inicia con la siembra en octubre y termina con el cierre de la cosecha en septiembre del año siguiente. El año agrícola comienza con la siembra del ciclo O-I en octubre del año anterior y concluye con la cosecha del ciclo P-V en marzo del año de referencia, la cifra definitiva se tendrá el mes de julio de este mismo año de referencia.

La variación no se presenta debido a que los periodos de registro de la información no son comparables, toda vez que aún no concluyen los ciclos agrícolas.

<sup>a</sup> Calculada con base en las cifras deflactadas con el promedio del índice nacional de precios al consumidor. Base: 2a. quincena de diciembre de 2010=100.0

Fuente: Financiera Rural. Dirección Ejecutiva de Coordinación y Evaluación Regional, con datos del Sistema Central de Crédito.

**Colocación total de créditos otorgados por Financiera Rural al sector agropecuario  
por entidad federativa  
Cifras acumuladas a noviembre de 2011  
(Miles de pesos)**

Cuadro 3.2.4

Entidad federativa	2010			2011		
	Total	O-I	P-V	Total	O-I	P-V
<b>Estados Unidos Mexicanos</b>	<b>12 571 337</b>	<b>3 474 732</b>	<b>9 096 606</b>	<b>15 193 400</b>	<b>4 212 065</b>	<b>10 981 335</b>
Aguascalientes	55 648	9 911	45 736	57 580	8 086	49 494
Baja California	146 712	64 982	81 730	143 546	41 684	101 861
Baja California Sur	77 874	34 738	43 136	51 515	25 465	26 050
Campeche	135 422	3 714	131 708	178 267	1 378	176 889
Coahuila de Zaragoza	499 217	26 430	472 787	627 212	46 066	581 146
Colima	122 992	18 445	104 547	114 136	12 026	102 109
Chiapas	319 267	13 144	306 123	418 560	97 411	321 149
Chihuahua	1 084 805	101 547	983 258	1 701 343	524 487	1 176 856
Distrito Federal <sup>a</sup>	0	0	0	16 830	0	16 830
Durango	326 715	43 853	282 862	381 480	90 521	290 959
Guanajuato	473 501	114 386	359 115	755 434	167 394	588 040
Guerrero	94 751	8 120	86 631	81 932	8 777	73 155
Hidalgo	228 414	9 464	218 950	199 642	67 813	131 830
Jalisco	1 084 195	124 834	959 361	994 195	127 913	866 282
México	255 781	30 128	225 653	313 312	32 222	281 090
Michoacán de Ocampo	878 804	247 947	630 857	1 043 658	283 018	760 640
Morelos	158 352	20 851	137 501	186 996	18 404	168 592
Nayarit	263 820	115 202	148 617	211 526	101 481	110 045
Nuevo León	44 966	9 786	35 180	45 932	3 200	42 732
Oaxaca	308 473	56 881	251 592	373 143	73 350	299 794
Puebla	323 101	27 714	295 387	326 703	34 285	292 418
Querétaro	301 052	9 884	291 168	338 592	12 359	326 234
Quintana Roo	5 172	0	5 172	7 647	749	6 898
San Luis Potosí	106 093	1 500	104 594	126 849	10 173	116 677
Sinaloa	2 055 460	1 686 746	368 714	2 638 553	1 544 350	1 094 203
Sonora	1 207 270	481 521	725 749	1 127 800	433 717	694 083
Tabasco	209 193	7 118	202 075	433 718	158 282	275 436
Tamaulipas	678 978	101 002	577 976	579 058	21 857	557 201
Tlaxcala	172 943	862	172 081	373 277	48 022	325 255
Veracruz de Ignacio de la Llave	546 780	74 797	471 983	759 855	164 376	595 479
Yucatán	90 632	3 340	87 292	245 817	5 000	240 817
Zacatecas	314 954	25 884	289 069	339 293	48 201	291 092

Nota: La suma de las cifras parciales puede no coincidir con el total, debido al redondeo de los datos.

El año agrícola comienza con la siembra del ciclo O-I en octubre del año anterior y concluye con la cosecha del ciclo P-V en marzo del año de referencia, la cifra definitiva se tendrá el mes de julio de este mismo año de referencia.

<sup>a</sup> Área metropolitana. Información preliminar al cierre del ciclo.

Fuente: Financiera Rural. Elaborado por la Dirección Ejecutiva de Coordinación y Evaluación Regional, con datos del Sistema Central de Crédito.

**Colocación total de créditos otorgados por Financiera Rural al sector agropecuario  
por coordinación regional  
Cifras acumuladas a noviembre de 2011  
(Miles de pesos)**

Cuadro 3.2.5

Coordinación regional	2010			2011		
	Total	O-I	P-V	Total	O-I	P-V
<b>Total</b>	<b>12 571 337</b>	<b>3 474 732</b>	<b>9 096 606</b>	<b>15 193 400</b>	<b>4 212 065</b>	<b>10 981 335</b>
Centro-Occidente	3 180 011	640 610	2 539 400	3 515 121	712 276	2 802 844
Noroeste	3 487 316	2 267 986	1 219 330	3 961 413	2 045 216	1 916 197
Norte	3 055 728	310 002	2 745 726	3 801 167	744 504	3 056 663
Sur	2 088 595	228 816	1 859 779	2 614 860	447 248	2 167 612
Sureste	759 687	27 317	732 370	1 284 009	262 820	1 021 189
Corporativo	0	0	0	16 830	0	16 830

Nota: La suma de las cifras parciales puede no coincidir con el total, debido al redondeo de los datos.

El año agrícola comienza con la siembra del ciclo O-I en octubre del año anterior y concluye con la cosecha del ciclo P-V en marzo del año de referencia, la cifra definitiva se tendrá el mes de julio de este mismo año de referencia.

Fuente: Financiera Rural. Elaborado por la Dirección Ejecutiva de Coordinación y Evaluación Regional, con datos del Sistema Central de Crédito.

**Cartera descontada por FIRA de acuerdo a su clasificación**  
**Cifras a diciembre de 2011**  
(Millones de pesos)

Cuadro 3.2.6

Clasificación	2010	2011	Variación % real <sup>a</sup>
<b>Total descontado</b>	<b>92 012</b>	<b>98 039</b>	<b>2.6</b>
<b>Por tipo de financiamiento</b>			
Avío	78 167	84 013	3.5
Refaccionario	13 845	14 026	-2.4
<b>Por nivel de ingreso del productor</b>			
Hasta 3 000 veces el salario mínimo	37 443	36 985	-4.9
Avío	32 744	32 520	-4.3
Refaccionario	4 699	4 465	-8.5
Más 3 000 veces el salario mínimo	54 569	61 054	7.8
Avío	45 423	51 492	9.2
Refaccionario	9 146	9 562	0.7
<b>Por subsector</b>			
Agricultura	61 264	63 524	-0.1
Ganadería	18 208	20 614	9.0
Otros <sup>b</sup>	12 540	13 901	6.8

<sup>a</sup> Calculada con base en las cifras deflactadas con el promedio del índice nacional de precios al consumidor. Base: 2a. Quincena de diciembre de 2010=100.0

<sup>b</sup> Incluye el financiamiento canalizado al subsector forestal, pesquero y rural.  
Fuente: FIRA.

**Participación de Financiera Rural y FIRA en la superficie sembrada de cultivos básicos**  
**Ciclo Primavera-Verano 2011**  
**Cifras a noviembre de 2011<sup>P</sup>**  
(Miles de hectáreas)

Cuadro 3.2.7

Cultivo	SAGARPA	Financiera Rural		FIRA	
	Avance de siembra (1)	Habilitada (2)	Participación (3=2/1)	Habilitada (4)	Participación (5=4/1)
<b>Total</b>	<b>8 969.5</b>	<b>ND</b>	<b>NC</b>	<b>1 510.0</b>	<b>16.8</b>
<b>Granos</b>	<b>8 699.7</b>	<b>ND</b>	<b>NC</b>	<b>1 323.4</b>	<b>15.2</b>
Maíz	6 303.6	ND	NC	586.4	9.3
Frijol	1 247.0	ND	NC	272.4	21.8
Trigo	96.7	ND	NC	16.3	16.9
Arroz	29.5	ND	NC	10.0	33.9
Sorgo	1 022.9	ND	NC	438.1	42.8
<b>Oleaginosas</b>	<b>269.8</b>	<b>ND</b>	<b>NC</b>	<b>186.6</b>	<b>69.2</b>
Soya	166.3	ND	NC	51.4	30.9
Ajonjolí	103.5	ND	NC	0.4	0.4
Cártamo	ND	ND	NC	134.8	NC

Nota: La suma de las cifras parciales puede no coincidir con los totales, debido al redondeo de los datos. Se excluye la superficie habilitada por Financiera Rural y FIRA de otros cultivos.

Fuente: Financiera Rural. Dirección Ejecutiva de Coordinación y Evaluación Regional, con datos del Sistema Central de Crédito.  
FIRA.

**Participación de Financiera Rural y FIRA en la superficie sembrada de cultivos básicos**  
**Ciclo Otoño-Invierno 2011/2012**

Cuadro 3.2.8

**Cifras a noviembre de 2011<sup>P</sup>**  
(Miles de hectáreas)

Cultivo	SAGARPA	Financiera Rural		FIRA	
	Avance de siembra (1)	Habilitada (2)	Participación (3=2/1)	Habilitada (4)	Participación (5=4/1)
<b>Total</b>	<b>510.1</b>	<b>ND</b>	<b>NC</b>	<b>ND</b>	<b>NC</b>
<b>Granos</b>	<b>491.8</b>	<b>ND</b>	<b>NC</b>	<b>ND</b>	<b>NC</b>
Maíz	239.0	ND	NC	ND	NC
Frijol	145.1	ND	NC	ND	NC
Trigo	48.1	ND	NC	ND	NC
Arroz	0.1	ND	NC	ND	NC
Sorgo	59.6	ND	NC	ND	NC
<b>Oleaginosas</b>	<b>18.3</b>	<b>ND</b>	<b>NC</b>	<b>ND</b>	<b>NC</b>
Soya	ND	ND	NC	ND	NC
Ajonjolí	2.4	ND	NC	ND	NC
Cártamo	15.9	ND	NC	ND	NC

Nota: La suma de las cifras parciales puede no coincidir con los totales, debido al redondeo de los datos. Se excluye la superficie habilitada por Financiera Rural y FIRA de otros cultivos.

Fuente: Financiera Rural. Dirección Ejecutiva de Coordinación y Evaluación Regional, con datos del Sistema Central de Crédito. FIRA.

## 4. Abasto y comercialización

---

### 4.1 Distribución

4.1.1 Arribo de carne de bovino en canal al Distrito Federal y área metropolitana por entidad federativa de origen  
Noviembre y diciembre de 2011

### 4.2 Precios

4.2.1 Variación porcentual del índice nacional de precios al consumidor según grupo de productos seleccionados  
De enero de 2010 a diciembre de 2011

4.2.2 Variación porcentual del índice de precios al consumidor en la Ciudad de México según grupo de productos seleccionados  
De enero de 2010 a diciembre de 2011

4.2.3 Cotización del ganado bovino en pie en los rastros del Distrito Federal y área metropolitana por entidad federativa de origen  
Noviembre y diciembre de 2011

4.2.4 Precios promedio mensuales de frutas seleccionadas en principales centrales de abasto  
Noviembre y diciembre de 2011

4.2.5 Precios promedio mensuales de hortalizas seleccionadas en principales centrales de abasto  
Noviembre y diciembre de 2011

4.2.6 Precios promedio de productos cárnicos seleccionados en tiendas de autoservicio de la zona metropolitana de la Ciudad de México  
Noviembre y diciembre de 2011

4.2.7 Precios frecuentes de huevo por centrales de abasto seleccionadas  
Noviembre y diciembre de 2011

- 4.2.8 Precios promedio de productos alimenticios seleccionados en tiendas de autoservicio de la zona metropolitana de la Ciudad de México  
Noviembre y diciembre de 2011
- 4.3 Comercio exterior
  - 4.3.1 Balanza comercial de productos agropecuarios y agroindustriales  
Cifras acumuladas a noviembre de 2010 y 2011
  - 4.3.2 Balanza comercial de productos agropecuarios  
Cifras acumuladas a noviembre de 2010 y 2011
  - 4.3.3 Balanza comercial de grupos de productos alimenticios seleccionados  
Cifras acumuladas a noviembre de 2010 y 2011
  - 4.3.4 Valor de las exportaciones de grupos de productos alimenticios seleccionados  
Cifras acumuladas a noviembre de 2010 y 2011
  - 4.3.5 Valor de las importaciones de grupos de productos alimenticios seleccionados  
Cifras acumuladas a noviembre de 2010 y 2011

## 4.1 Distribución

### Arribo de carne de bovino en canal al Distrito Federal y área metropolitana por entidad federativa de origen Noviembre y diciembre de 2011 (Número de canales)

Cuadro 4.1.1

Entidad federativa de origen	Noviembre <sup>a</sup>	Participación %	Diciembre <sup>a</sup>	Participación %	Variación %
<b>Total</b>	<b>13 893</b>	<b>100.0</b>	<b>14 753</b>	<b>100.0</b>	<b>6.2</b>
Aguascalientes	1 431	10.3	1 736	11.8	21.3
Baja California Sur	0	0.0	0	0.0	0.0
Campeche	0	0.0	0	0.0	0.0
Coahuila de Zaragoza	0	0.0	0	0.0	0.0
Colima	0	0.0	0	0.0	0.0
Chiapas	0	0.0	0	0.0	0.0
Chihuahua	0	0.0	0	0.0	0.0
Durango	0	0.0	0	0.0	0.0
Guanajuato	730	5.3	850	5.8	16.4
Guerrero	0	0.0	0	0.0	0.0
Hidalgo	151	1.1	119	0.8	-21.2
Jalisco	1 015	7.3	1 060	7.2	4.4
México	1 777	12.8	1 432	9.7	-19.4
Michoacán de Ocampo	0	0.0	0	0.0	0.0
Morelos	0	0.0	0	0.0	0.0
Nuevo León	0	0.0	0	0.0	0.0
Oaxaca	0	0.0	0	0.0	0.0
Puebla	21	0.2	0	0.0	-100.0
Querétaro	688	5.0	724	4.9	5.2
Quintana Roo	0	0.0	0	0.0	0.0
San Luis Potosí	0	0.0	0	0.0	0.0
Sinaloa	0	0.0	0	0.0	0.0
Sonora	0	0.0	0	0.0	0.0
Tabasco	421	3.0	413	2.8	-1.9
Tamaulipas	795	5.7	933	6.3	0.0
Tlaxcala	0	0.0	0	0.0	0.0
Veracruz de Ignacio de la Llave	6 804	49.0	7 388	50.1	8.6
Yucatán	60	0.4	98	0.7	63.3
Zacatecas	0	0.0	0	0.0	0.0
No especificado	0	0.0	0	0.0	0.0

<sup>a</sup> Excluye becerros.

Fuente: SE. Sistema Nacional de Información e Integración de Mercados.

<http://www.economia-sniim.gob.mx> (6 de enero de 2012).

## 4.2 Precios

### Variación porcentual del índice nacional de precios al consumidor según grupo de productos seleccionados De enero de 2010 a diciembre de 2011

Cuadro 4.2.1

Periodo	Índice general	Alimentos	Carnes	Pescados y mariscos	Leche, derivados de leche y huevo	Aceites y grasas comestibles	Frutas y hortalizas	Azúcar, café y refrescos envasados	Otros alimentos <sup>a</sup>
<b>2010</b>	<b>4.4</b>	<b>4.9</b>	<b>4.4</b>	<b>7.4</b>	<b>0.8</b>	<b>0.5</b>	<b>12.7</b>	<b>1.9</b>	<b>5.0</b>
Enero	1.1	1.6	0.8	1.7	1.2	0.5	4.7	0.8	0.8
Febrero	1.7	2.1	0.9	3.1	1.7	0.1	6.3	1.1	1.2
Marzo	2.4	3.7	1.0	4.5	1.7	0.4	14.5	1.5	1.8
Abril	2.1	2.8	0.7	5.6	1.7	0.0	9.2	1.5	2.5
Mayo	1.4	1.5	1.5	5.5	0.9	-0.6	1.0	1.9	3.0
Junio	1.4	0.5	1.8	5.3	-1.0	-0.7	-2.7	1.3	3.2
Julio	1.6	0.6	1.8	5.1	-2.2	-0.7	-1.1	1.1	3.5
Agosto	1.9	1.2	2.4	5.2	-1.1	-0.9	0.3	1.0	3.8
Septiembre	2.4	2.0	2.8	5.6	-0.5	-1.7	3.8	1.4	4.0
Octubre	3.1	3.0	3.3	5.7	0.4	-1.7	7.0	1.7	4.1
Noviembre	3.9	3.9	3.8	6.1	0.6	-1.1	10.0	2.2	4.5
Diciembre	4.4	4.9	4.4	7.4	0.8	0.5	12.7	1.9	5.0
<b>2011</b>	<b>3.8</b>	<b>5.8</b>	<b>8.8</b>	<b>5.2</b>	<b>6.9</b>	<b>16.3</b>	<b>-3.0</b>	<b>5.8</b>	<b>4.9</b>
Enero	0.5	0.3	0.1	1.1	0.5	2.6	-0.4	0.2	0.7
Febrero	0.9	0.8	0.2	1.9	1.6	7.3	-1.0	0.5	1.2
Marzo	1.1	0.8	0.1	2.9	2.2	10.0	-3.5	0.6	1.8
Abril	1.0	2.3	0.5	4.2	1.6	10.8	2.5	0.8	1.9
Mayo	0.3	1.0	1.0	4.6	1.8	12.5	-6.0	1.4	2.2
Junio	0.3	0.3	1.2	4.0	1.8	13.4	-11.1	1.9	2.2
Julio	0.8	1.6	1.9	3.3	2.4	14.0	-6.5	2.6	2.5
Agosto	0.9	1.7	2.2	2.4	3.3	13.5	-7.5	3.1	2.3
Septiembre	1.2	1.8	2.7	2.0	3.6	14.0	-8.8	3.7	2.7
Octubre	1.9	2.3	4.4	2.9	4.8	14.1	-9.9	4.7	2.8
Noviembre	3.0	3.3	6.1	3.6	5.2	15.3	-8.6	5.1	3.5
Diciembre	3.8	5.8	8.8	5.2	6.9	16.3	-3.0	5.8	4.9

Nota: Variación porcentual respecto a diciembre del año anterior. La base de comparación del índice nacional de precios al consumidor es la segunda quincena de diciembre de 2010.

a Incluye condimentos, chocolates, golosinas y alimentos cocinados fuera de casa.

Fuente: INEGI. Índices de precios <http://www.inegi.org.mx/est/contenidos/proyectos/inp/Default.aspx> (9 de enero de 2012).

### Evolución del índice nacional de precios al consumidor por grupo de productos seleccionados De enero de 2010 a diciembre de 2011

(Variación % respecto al mismo mes del año anterior)

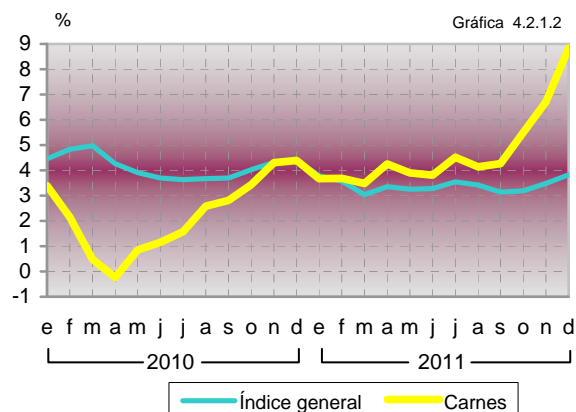
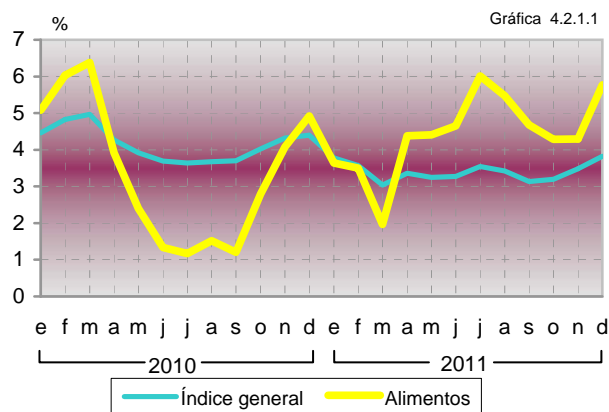

Nota: La base de comparación del índice nacional de precios al consumidor es la segunda quincena de diciembre de 2010.

Fuente: INEGI. Índices de Precios.

**Evolución del índice nacional de precios al consumidor por grupo de productos seleccionados De enero de 2010 a diciembre de 2011**

(Variación % respecto al mismo mes del año anterior)

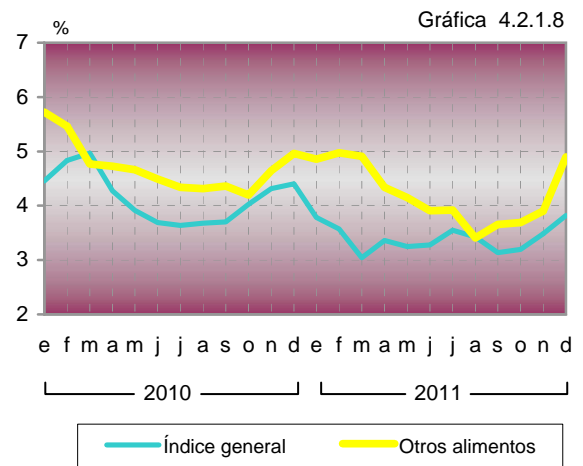
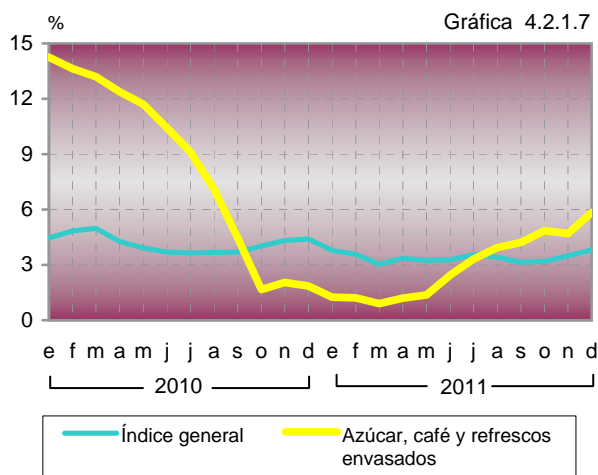
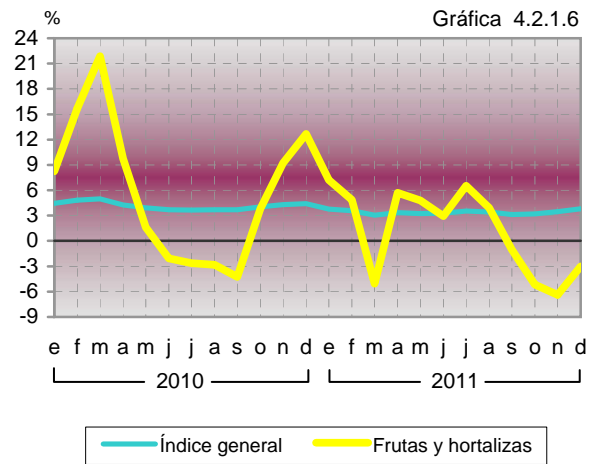
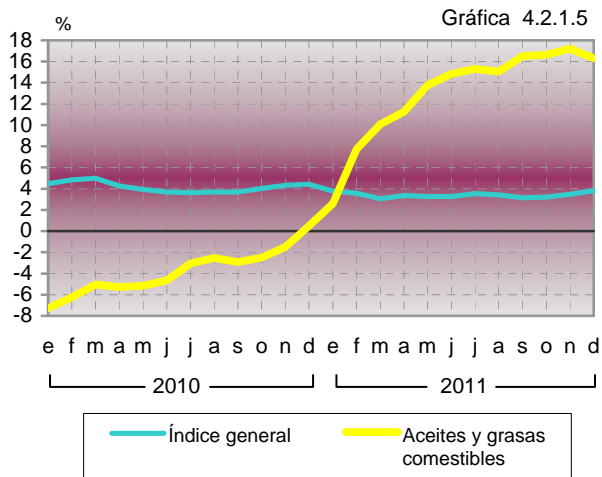
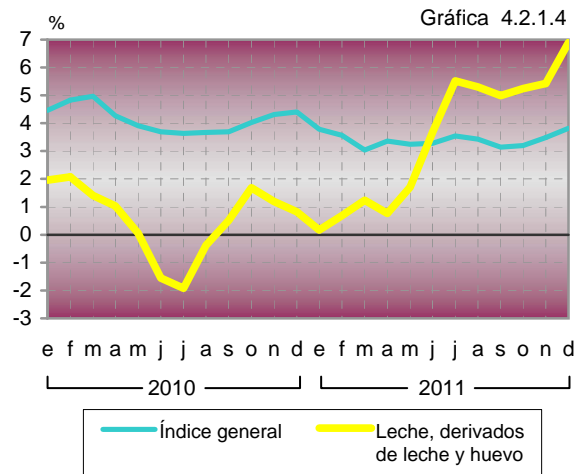
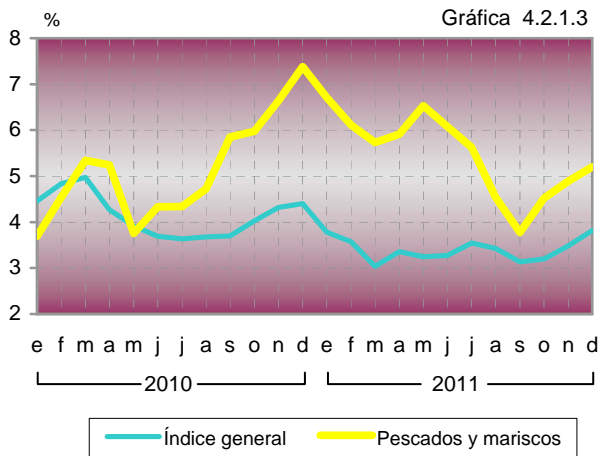

Nota: La base de comparación del índice nacional de precios al consumidor es la segunda quincena de diciembre de 2010.

<sup>a</sup> Incluye condimentos, chocolates y golosinas y alimentos cocinados fuera de casa.

Fuente: INEGI. Índices de Precios.

**Variación porcentual del índice de precios al consumidor en la Ciudad de México  
según grupo de productos seleccionados  
De enero de 2010 a XIV de 2011**

Cuadro 4.2.2

Periodo	Índice general	Alimentos	Carnes	Pescados y mariscos	Leche, derivados de leche y huevo	Aceites y grasas comestibles	Frutas y hortalizas	Azúcar, café y refrescos envasados	Otros alimentos <sup>a</sup>
<b>2010</b>	<b>4.9</b>	<b>6.1</b>	<b>5.5</b>	<b>6.0</b>	<b>0.7</b>	<b>1.7</b>	<b>16.9</b>	<b>1.3</b>	<b>4.6</b>
Enero	1.0	2.0	1.0	1.2	1.2	0.7	6.0	0.7	0.7
Febrero	1.7	2.8	1.6	2.5	2.1	0.0	7.9	1.1	1.2
Marzo	2.6	4.2	1.3	4.0	2.2	0.6	15.2	2.0	1.8
Abril	2.4	2.6	0.8	4.7	1.9	0.1	7.8	1.5	2.5
Mayo	2.4	1.6	2.2	4.2	1.0	- 0.5	1.3	1.7	2.8
Junio	2.5	0.8	2.7	4.1	- 1.1	- 0.1	- 1.0	1.0	3.2
Julio	2.7	0.6	2.4	3.2	- 2.2	0.3	- 0.4	1.0	3.4
Agosto	2.9	1.3	3.5	2.8	- 1.4	0.0	1.2	0.3	3.6
Septiembre	3.5	2.2	3.8	3.1	- 0.7	- 1.5	5.7	0.3	3.6
Octubre	3.8	3.2	4.0	3.4	0.1	- 1.6	8.6	0.9	3.5
Noviembre	4.2	4.6	4.8	4.4	0.1	- 0.1	13.0	1.5	3.9
Diciembre	4.9	6.1	5.5	6.0	0.7	1.7	16.9	1.3	4.6
<b>2011</b>									
Enero	0.3	0.0	- 0.1	1.9	0.6	2.9	- 1.0	0.1	0.7
Febrero	0.8	0.2	- 0.2	1.6	1.8	8.8	- 2.9	0.3	1.6
Marzo	0.9	- 0.2	- 1.2	1.7	2.7	11.4	- 6.7	0.3	2.6
Abril	1.4	1.1	- 0.6	4.4	1.6	11.8	- 2.0	0.9	3.0
Mayo	1.3	- 0.3	- 0.1	5.2	2.1	14.9	- 10.3	1.6	3.9
Junio	1.3	- 1.0	- 0.3	4.4	1.9	13.7	- 13.7	1.9	3.8
Julio	1.9	0.8	1.0	3.8	2.3	13.0	- 8.0	2.1	3.8
Agosto	1.9	0.6	1.1	2.7	2.9	11.3	- 9.5	2.4	3.7
Septiembre	2.2	0.5	1.7	2.1	3.1	12.2	- 11.5	3.4	3.7
Octubre	2.4	0.9	3.2	3.4	4.7	11.9	- 13.5	3.5	4.0
Noviembre	3.0	2.2	5.0	2.8	4.9	14.7	- 11.1	4.7	4.5
Diciembre	3.9	5.0	8.2	5.1	6.9	15.7	- 6.3	6.6	6.0

Nota: Variación porcentual respecto a diciembre del año anterior. La base de comparación del índice nacional de precios al consumidor es la segunda quincena de diciembre de 2010.

<sup>a</sup> Incluye condimentos, chocolates, golosinas y alimentos cocinados fuera de casa.

Fuente: INEGI. Índices de precios <http://www.inegi.org.mx/est/contenidos/proyectos/inp/Default.aspx> (9 de enero de 2012).

**Cotización del ganado bovino en pie en los rastros del Distrito Federal  
y área metropolitana por entidad federativa de origen  
Noviembre y diciembre de 2011  
(Pesos por kilogramo)**

Cuadro 4.2.3

Entidad federativa de origen	Noviembre				Diciembre			
	Novillo		Vaca		Novillo		Vaca	
	Mínima	Máxima	Mínima	Máxima	Mínima	Máxima	Mínima	Máxima
<b>Total</b>	<b>23.50</b>	<b>30.50</b>	<b>10.00</b>	<b>12.00</b>	<b>29.00</b>	<b>32.00</b>	<b>ND</b>	<b>ND</b>
Aguascalientes	23.50	30.00	10.00	12.00	30.00	32.00	ND	ND
Baja California Sur	ND	ND	ND	ND	ND	ND	ND	ND
Campeche	ND	ND	ND	ND	ND	ND	ND	ND
Coahuila de Zaragoza	ND	ND	ND	ND	ND	ND	ND	ND
Colima	ND	ND	ND	ND	ND	ND	ND	ND
Chiapas	ND	ND	ND	ND	ND	ND	ND	ND
Chihuahua	ND	ND	ND	ND	ND	ND	ND	ND
Durango	ND	ND	ND	ND	ND	ND	ND	ND
Guanajuato	25.50	28.50	ND	ND	29.50	30.50	ND	ND
Guerrero	ND	ND	ND	ND	ND	ND	ND	ND
Hidalgo	ND	ND	ND	ND	ND	ND	ND	ND
Jalisco	26.50	29.00	ND	ND	30.50	30.50	ND	ND
México	23.50	29.50	10.00	12.00	29.00	32.00	ND	ND
Michoacán de Ocampo	ND	ND	ND	ND	ND	ND	ND	ND
Morelos	26.00	26.50	ND	ND	30.50	31.50	ND	ND
Nayarit	ND	ND	ND	ND	ND	ND	ND	ND
Nuevo León	ND	ND	ND	ND	ND	ND	ND	ND
Oaxaca	ND	ND	ND	ND	ND	ND	ND	ND
Puebla	ND	ND	ND	ND	ND	ND	ND	ND
Querétaro	23.50	30.50	10.00	12.00	29.00	32.00	ND	ND
San Luis Potosí	ND	ND	ND	ND	ND	ND	ND	ND
Sinaloa	ND	ND	ND	ND	ND	ND	ND	ND
Sonora	ND	ND	ND	ND	ND	ND	ND	ND
Tabasco	ND	ND	ND	ND	ND	ND	ND	ND
Tamaulipas	ND	ND	ND	ND	ND	ND	ND	ND
Tlaxcala	ND	ND	ND	ND	31.50	31.50	ND	ND
Veracruz de Ignacio de la Llave	26.00	29.50	ND	ND	29.50	31.50	ND	ND
Yucatán	ND	ND	ND	ND	ND	ND	ND	ND
Zacatecas	ND	ND	ND	ND	ND	ND	ND	ND

Nota: La cotización incluye mermas, fletes, maniobras y utilidad del introductor.

Fuente: SE. Sistema Nacional de Información e Integración de Mercados.

<http://www.economia-sniim.gob.mx> (6 de enero de 2012).

**Precios promedio mensuales de frutas seleccionadas  
en principales centrales de abasto  
Noviembre y diciembre de 2011**  
(Pesos por kilogramo)

Cuadro 4.2.4  
1a. parte

Fruta	Unión de Comerciantes de la Paz, BCS		Mercado Estrella, San Nicolás de los Garza, NL		Mercado Fco. I. Madero, Hermosillo, Son.		Ciudad Obregón, Son.		Culiacán, Sin.	
	Origen	Precio	Origen	Precio	Origen	Precio	Origen	Precio	Origen	Precio
<b>Noviembre</b>										
Aguacate hass	Jal.	21.60	Mich.	17.95	Mich.	21.60	Mich.	18.40	Jal.	23.50
Fresa	ND	ND	Mich.	37.40	BC	42.80	ND	ND	Jal.	49.20
Guayaba	Jal.	16.90	Ags.	7.80	Jal.	11.67	ND	ND	Jal.	20.00
Limón núm. 5	Jal.	15.55	Col.	7.06	Col.	10.91	ND	ND	Jal.	11.90
Manzana golden delicious	BC	23.69	Imp.	24.13	Chih.	17.35	ND	ND	Jal.	27.95
Naranja valencia mediana	BCS	7.48	ND	ND	Son.	5.05	NL	7.39	Jal.	7.25
Papaya amarilla	Jal.	14.73 <sup>b</sup>	Chis.	10.18 <sup>c</sup>	Chis.	12.87 <sup>b</sup>	Jal.	12.20 <sup>c</sup>	Jal.	14.80
Piña cayene mediana	Jal.	28.38 <sup>d</sup>	Ver.	11.05	Oax.	14.28	Ver.	12.78 <sup>d</sup>	Jal.	14.45
Plátano tabasco	Col.	7.76 <sup>e</sup>	Tab.	5.82	Tab.	7.25	Chis.	7.70 <sup>e</sup>	ND	ND
Tamarindo	Jal.	20.00	Col.	18.80	Jal.	25.15	Jal.	16.00	Jal.	26.90
Toronja roja	Jal.	8.70	Tamps.	5.42	Jal.	6.26	ND	ND	Jal.	5.43
Uva globo	ND	ND	Imp.	26.35	ND	ND	Imp.	34.11	ND	ND
<b>Diciembre</b>										
Aguacate hass	Jal.	21.36	Mich.	18.00	Mich.	21.05	Mich.	17.55	Jal.	25.00
Fresa	ND	ND	Mich.	42.17	ND	ND	ND	ND	Jal.	46.20
Guayaba	Jal.	16.84	Ags.	11.39	Jal.	12.45	ND	ND	Jal.	21.61
Limón núm. 5	Jal.	15.19	Col.	8.08	Col.	10.09	ND	ND	Jal.	12.91
Manzana golden delicious	BC	23.13	Imp.	22.63	Chih.	17.65	ND	ND	Jal.	31.78
Naranja valencia mediana	BCS	7.50	ND	ND	Son.	4.79	Son.	3.04	Jal.	7.48
Papaya amarilla	Jal.	15.91 <sup>b</sup>	Chis.	10.73 <sup>c</sup>	Chis.	14.57 <sup>b</sup>	Jal.	12.50 <sup>c</sup>	Jal.	14.61
Piña cayene mediana	Jal.	26.61 <sup>d</sup>	Ver.	10.00	Oax.	14.48	Ver.	13.80 <sup>d</sup>	Jal.	14.91
Plátano tabasco	Col.	7.46 <sup>e</sup>	Tab.	5.08	Tab.	7.41	Chis.	7.70 <sup>e</sup>	ND	ND
Tamarindo	Jal.	21.27	Col.	20.50	Jal.	25.61	Jal.	16.00	Jal.	25.00
Toronja roja	Jal.	8.34	NL	5.02	Son.	6.83	ND	ND	Jal.	4.52
Uva globo	ND	ND	Imp.	30.50	ND	ND	Imp.	33.89	ND	ND

**Precios promedio mensuales de frutas seleccionadas  
en principales centrales de abasto  
Noviembre y diciembre de 2011  
(Pesos por kilogramo)**

Cuadro 4.2.4  
2a. parte

Fruta	Gómez Palacio, Dgo.		La Laguna, Torreón, Coah.		Centro de Abasto de San Luis Potosí, SLP		Centro Comercial Agropecuario, Ags.		León, Gto.	
	Origen	Precio	Origen	Precio	Origen	Precio	Origen	Precio	Origen	Precio
<b>Noviembre</b>										
Aguacate hass	Mich.	19.89	Mich.	18.95	Mich.	13.38	Mich.	16.43	Mich.	19.80
Fresa	ND	ND	Gto.	23.63	Gto.	19.92	Gto.	14.89	ND	ND
Guayaba	Ags.	11.60	Ags.	11.78	Mich.	9.29	Ags.	7.71	Mich.	7.50
Limón núm. 5	Col.	8.70	Col.	7.88	Mich.	6.82	Col.	8.73	Col.	3.98
Manzana golden delicious	Chih.	14.32	Chih.	14.06	Imp.	25.19	Chih.	9.10	Jal.	13.75
Naranja valencia mediana	NL	5.42	NL	4.49	ND	ND	Tamps.	3.02	Yuc.	3.03
Papaya amarilla	Chis.	11.96 <sup>c</sup>	Chis.	11.47 <sup>c</sup>	Ver.	7.65 <sup>c</sup>	Col.	9.45 <sup>c</sup>	Chis.	10.47 <sup>c</sup>
Piña cayene mediana	Chis.	13.45	Chis.	13.11	Ver.	10.80	Nay.	10.16	Ver.	7.15
Plátano tabasco	Tab.	6.77	Tab.	6.24	Col.	5.41	Col.	5.03	Col.	5.00
Tamarindo	Col.	24.15	Col.	22.90	Mich.	18.00	ND	ND	ND	ND
Toronja roja	ND	ND	NL	5.58	Tamps.	3.54	Tamps.	3.84	Mich.	5.40
Uva globo	Imp.	17.76	Imp.	17.46	Imp.	25.15	Imp.	27.78	Jal.	18.59
<b>Diciembre</b>										
Aguacate hass	Mich.	18.76	Mich.	17.95	Mich.	14.27	Mich.	16.57	Mich.	18.32
Fresa	Gto.	26.95	Gto.	24.92	Mich.	18.30	Gto.	16.36	ND	ND
Guayaba	Ags.	13.81	Ags.	14.18	Mich.	11.89	Ags.	9.17	Mich.	7.50
Limón núm. 5	Col.	9.45	Col.	9.26	Mich.	7.55	Col.	8.58	Col.	3.80
Manzana golden delicious	Chih.	14.40	Chih.	14.10	Imp.	25.15	Chih.	11.50	Jal.	13.95
Naranja valencia mediana	NL	5.30	NL	4.49	ND	ND	Tamps.	3.43	Yuc.	3.61
Papaya amarilla	Chis.	12.98 <sup>c</sup>	Chis.	11.76 <sup>c</sup>	Ver.	6.64 <sup>c</sup>	Col.	9.41 <sup>c</sup>	Chis.	12.32 <sup>c</sup>
Piña cayene mediana	Chis.	13.28	Chis.	11.54	Ver.	9.77	Nay.	9.75	Ver.	7.55
Plátano tabasco	Tab.	5.59	Tab.	5.56	Tab.	5.13	Col.	5.04	Col.	4.80
Tamarindo	Col.	24.39	Col.	23.80	Mich.	19.17	ND	ND	ND	ND
Toronja roja	NL.	5.21	NL	4.93	Tamps.	3.70	Tamps.	4.18	Mich.	4.36
Uva globo	Imp.	20.25	Imp.	20.43	Imp.	31.41	Imp.	29.55	Jal.	18.00

**Precios promedio mensuales de frutas seleccionadas  
en principales centrales de abasto  
Noviembre y diciembre de 2011**  
(Pesos por kilogramo)

Cuadro 4.2.4  
3a. parte

Fruta	Mercado de Abasto, Guadalajara, Jal.		Morelia, Mich.		Distrito Federal		Ecatepec, Edo. de México		Toluca, Edo. de México	
	Origen	Precio	Origen	Precio	Origen	Precio	Origen	Precio	Origen	Precio
<b>Noviembre</b>										
Aguacate hass	Mich.	16.00	Mich.	19.50	Mich.	17.83	Mich.	20.40	Mich.	23.30
Fresa	Imp.	37.10	Mich.	17.71	Imp.	21.58	DF	26.14	Mich.	20.67
Guayaba	Ags.	10.05	Mich.	10.29	Mich.	9.55	DF	7.88	Mich.	6.49
Limón núm. 5	Col.	6.84	Mich.	7.32	Mich.	8.35	Mich.	7.19	ND	ND
Manzana golden delicious	Imp.	21.34	Chih.	16.10	Chih.	18.83	DF	25.48	Imp.	23.40
Naranja valencia mediana	Son.	3.86	Ver.	3.43	Ver.	3.03	Ver.	3.02	Ver.	3.19
Papaya amarilla	Col.	9.35 <sup>c</sup>	Mich.	9.70 <sup>c</sup>	Oax.	10.58 <sup>c</sup>	Oax.	11.33 <sup>c</sup>	Oax.	11.35 <sup>c</sup>
Piña cayene mediana	ND	ND	Ver.	9.08	Ver.	25.60 <sup>d</sup>	Ver.	30.00 <sup>d</sup>	Ver.	13.60
Plátano tabasco	Mich.	5.68	Col.	5.23	Tab.	6.81	Tab.	5.93	Tab.	6.49
Tamarindo	Col.	17.50	Col.	17.88	ND	ND	ND	ND	ND	ND
Toronja roja	Mich.	3.70	Mich.	3.55	Ver.	3.45	ND	ND	Mich.	4.45
Uva globo	Imp.	27.00	Imp.	30.00	Imp.	32.50	DF	27.94	Sin.	31.95
<b>Diciembre</b>										
Aguacate hass	Mich.	15.55	Mich.	19.09	Mich.	18.23	Mich.	20.41	Mich.	21.27
Fresa	Imp.	40.27	Mich.	18.31	Mich.	22.73	DF	28.21	Mich.	21.97
Guayaba	Ags.	13.11	Mich.	14.66	Mich.	12.73	DF	10.45	Mich.	10.80
Limón núm. 5	Col.	7.93	Mich.	8.12	Mich.	9.20	Mich.	8.05	ND	ND
Manzana golden delicious	Imp.	21.50	Chih.	16.00	Chih.	19.93	DF	26.57	Imp.	24.30
Naranja valencia mediana	Ver.	3.95	Ver.	3.45	Ver.	3.15	Ver.	3.57	Ver.	3.38
Papaya amarilla	Col.	9.02 <sup>c</sup>	Mich.	8.02 <sup>c</sup>	Oax.	7.57 <sup>c</sup>	Oax.	8.55 <sup>c</sup>	Oax.	8.45 <sup>c</sup>
Piña cayene mediana	ND	ND	Ver.	9.84	Ver.	19.77 <sup>d</sup>	Ver.	27.73 <sup>d</sup>	Ver.	13.09
Plátano tabasco	Mich.	5.88	Col.	5.59	Tab.	5.20	Tab.	5.08	Tab.	5.58
Tamarindo	Col.	19.00	Col.	19.91	ND	ND	ND	ND	ND	ND
Toronja roja	Mich.	3.70	Mich.	3.82	Ver.	3.35	ND	ND	Mich.	5.18
Uva globo	Imp.	29.68	Imp.	32.82	Imp.	41.19	DF	34.70	Sin.	34.55

**Precios promedio mensuales de frutas seleccionadas  
en principales centrales de abasto  
Noviembre y diciembre de 2011**  
(Pesos por kilogramo)

Cuadro 4.2.4  
4a. parte y última

Fruta	Cuautla, Mor.		Puebla, Pue.		Tuxtla Gutiérrez, Chis.		Jalapa, Ver.		Mérida, Yuc.	
	Origen	Precio	Origen	Precio	Origen	Precio	Origen	Precio	Origen	Precio
<b>Noviembre</b>										
Aguacate hass	Mich.	20.68	Mich.	16.00	Pue.	23.95	Mich.	18.92	DF	25.19
Fresa	Mich.	28.40	Mich.	29.70	ND	ND	Mich.	25.50	DF	44.29
Guayaba	Mich.	10.23	Mich.	9.03	ND	ND	Mich.	9.29	ND	ND
Limón núm. 5	Mich.	9.55	Ver.	3.80 <sup>a</sup>	Chis.	2.78 <sup>a</sup>	Ver.	4.28 <sup>a</sup>	Yuc.	2.18 <sup>a</sup>
Manzana golden delicious	Chih.	20.70	Imp.	18.60	DF	24.50	Imp.	22.13	DF	19.75
Naranja valencia mediana	Ver.	3.40	Ver.	3.35	Ver.	2.00	Ver.	3.28	Yuc.	2.25
Papaya amarilla	Oax.	10.70 <sup>c</sup>	Ver.	9.48 <sup>c</sup>	Chis.	9.00 <sup>c</sup>	Ver.	10.39 <sup>c</sup>	Camp.	9.05 <sup>c</sup>
Piña cayene mediana	Ver.	25.35 <sup>d</sup>	Ver.	28.00 <sup>d</sup>	Ver.	10.00 <sup>d</sup>	Ver.	26.25 <sup>d</sup>	Ver.	14.57
Plátano tabasco	Tab.	7.17	Chis.	3.78	Chis.	5.00 <sup>e</sup>	Tab.	6.73	Tab.	5.76 <sup>e</sup>
Tamarindo	ND	ND	ND	ND	ND	ND	ND	ND	Chis.	19.88
Toronja roja	Tamps.	3.56	Ver.	4.00	ND	ND	Ver.	3.96	DF	6.12
Uva globo	Imp.	34.88	Son.	27.55	DF	32.75	Son.	31.25	DF	28.15
<b>Diciembre</b>										
Aguacate hass	Mich.	21.18	Mich.	15.67	Pue.	22.23	Mich.	18.32	DF	24.85
Fresa	Mich.	26.00	Mich.	22.45	ND	ND	Mich.	23.24	DF	46.50
Guayaba	Mich.	11.36	Mich.	9.64	ND	ND	Mich.	11.24	ND	ND
Limón núm. 5	Mich.	10.70	Ver.	3.88 <sup>a</sup>	Chis.	2.02 <sup>a</sup>	Ver.	4.00 <sup>a</sup>	Yuc.	2.30 <sup>a</sup>
Manzana golden delicious	Chih.	20.68	Imp.	18.91	DF	24.36	Imp.	21.52	DF	23.34
Naranja valencia mediana	Ver.	3.39	Ver.	3.43	Ver.	2.00	Ver.	3.34	Yuc.	2.67
Papaya amarilla	Oax.	8.30 <sup>c</sup>	Ver.	9.36 <sup>c</sup>	Chis.	9.36 <sup>c</sup>	Ver.	8.71 <sup>c</sup>	Camp.	8.98 <sup>c</sup>
Piña cayene mediana	Ver.	22.86 <sup>d</sup>	Ver.	24.14 <sup>d</sup>	Ver.	10.00 <sup>d</sup>	Ver.	22.23 <sup>d</sup>	Ver.	13.64
Plátano tabasco	Tab.	5.81	Chis.	4.24	Chis.	5.00 <sup>e</sup>	Tab.	5.35	Tab.	5.66 <sup>e</sup>
Tamarindo	ND	ND	ND	ND	ND	ND	ND	ND	Chis.	21.55
Toronja roja	Tamps.	3.67	Ver.	4.77	ND	ND	Ver.	3.81	Yuc.	3.20
Uva globo	Imp.	43.92	Son.	30.59	DF	37.23	Son.	36.80	DF	33.55

Nota: Precios promedio al mayoreo de productos de primera calidad.

<sup>a</sup> Limón sin semilla. <sup>c</sup> Papaya maradol. <sup>e</sup> Plátano chiapas.

<sup>b</sup> Papaya roja. <sup>d</sup> Pieza.

Fuente: SE. Sistema Nacional de Información e Integración de Mercados.  
<http://www.economia-sniim.gob.mx> (6 de enero de 2012).

**Precios promedio mensuales de hortalizas seleccionadas  
en principales centrales de abasto  
Noviembre y diciembre de 2011**  
(Pesos por kilogramo)

Cuadro 4.2.5  
1a. parte

Hortalizas	Comerciantes de la Paz, BCS		Mercado Estrella, San Nicolás de los Garza, NL		Mercado Fco. I. Madero, Hermosillo, Son.		Ciudad Obregón, Son.		Culiacán, Sin.	
	Origen	Precio	Origen	Precio	Origen	Precio	Origen	Precio	Origen	Precio
<b>Noviembre</b>										
Ajo morado	Jal.	63.50	Ags.	35.07	Imp.	40.05 <sup>a</sup>	Son.	40.00	Jal.	46.30
Calabacita italiana	BCS	7.83	Coah.	5.00	Son.	6.25	Son.	7.45	Jal.	11.05
Cebolla bola	BC	7.75	Gto.	9.07	BC	8.83	BC	8.57	Sin.	9.70
Chícharo	ND	ND	Méx.	25.95	ND	ND	ND	ND	ND	ND
Chile poblano	Jal.	10.93	Mich.	7.75	Mich.	9.50	Son.	20.00	Jal.	9.85
Chile serrano	BCS	8.78	NL	9.75	Son.	10.45	Son.	9.29	Jal.	11.80
Elote <sup>c</sup>	Jal.	42.00	Nay.	2.90	Nay.	40.00	Son.	19.56	Sin.	26.88
Lechuga romana <sup>c</sup>	Jal.	96.25	Gto.	50.15	ND	ND	ND	ND	Jal.	89.16
Melón núm. 36	Jal.	9.45	ND	ND	ND	ND	ND	ND	Jal.	8.80
Papa alpha	Coah.	13.05	NL	9.81	Coah.	10.78	Jal.	10.40	Jal.	11.65
Sandía sangría	Sin.	4.46 <sup>e</sup>	Chih.	4.29	Son.	1.64	ND	ND	Jal.	3.35 <sup>e</sup>
Tomate bola	BC	13.65	Coah.	6.81	BC	9.95	BC	11.01	Sin.	15.55
Tomate verde	BC	8.90	NL	5.00	Sin.	10.20	Son.	8.50	Jal.	9.35
Zanahoria mediana	Jal.	6.06	Coah.	3.48	Jal.	5.47	Jal.	5.23	Jal.	5.90
<b>Diciembre</b>										
Ajo morado	Jal.	60.00	Imp.	34.75	Imp.	37.45 <sup>a</sup>	Son.	40.45	Jal.	45.35
Calabacita italiana	BCS	6.99	Coah.	14.25	Son.	12.65	Son.	7.40	Jal.	11.74
Cebolla bola	BC	8.86	Gto.	5.70	BC	8.50	Imp.	8.36	Sin.	9.26
Chícharo	ND	ND	Méx.	26.45	ND	ND	ND	ND	ND	ND
Chile poblano	Jal.	9.50	Mich.	12.06	Mich.	11.82	Son.	20.00	Jal.	11.43
Chile serrano	BCS	10.32	NL	10.42	Son.	11.50	Son.	11.73	Jal.	11.78
Elote <sup>c</sup>	Jal.	42.00	Jal.	36.96	Son.	34.55	Son.	18.00	Sin.	30.00
Lechuga romana <sup>c</sup>	Jal.	102.73	Zac.	53.18	ND	ND	ND	ND	Jal.	92.40
Melón núm. 36	Jal.	9.02	ND	ND	ND	ND	ND	ND	Jal.	9.00
Papa alpha	Coah.	13.08	Coah.	8.74	Coah.	10.25	Jal.	9.00	Jal.	11.13
Sandía sangría	Sin.	4.23 <sup>e</sup>	Son.	7.77	Son.	2.27	ND	ND	Jal.	4.71 <sup>e</sup>
Tomate bola	BC	12.23	Coah.	6.91	BC	9.96	BC	6.94	Sin.	14.91
Tomate verde	BC	8.48	Sin.	11.17	Sin.	9.68	Son.	7.00	Jal.	9.09
Zanahoria mediana	Jal.	5.75	Coah.	3.23	Jal.	5.51	Jal.	5.31	Jal.	5.85

**Precios promedio mensuales de hortalizas seleccionadas  
en principales centrales de abasto  
Noviembre y diciembre de 2011**  
(Pesos por kilogramo)

Cuadro 4.2.5  
2a. parte

Hortaliza	Gómez Palacio, Dgo.		La Laguna, Torreón, Coah.		Centro de Abasto de San Luis Potosí, SLP		Centro Comercial Agropecuario, Ags.		León, Gto.	
	Origen	Precio	Origen	Precio	Origen	Precio	Origen	Precio	Origen	Precio
<b>Noviembre</b>										
Ajo morado	Gto.	67.00	Gto.	66.95	Zac.	39.75	Zac.	27.00	Gto.	36.00
Calabacita italiana	Chih.	4.69 <sup>b</sup>	Coah.	4.85 <sup>b</sup>	SLP	5.50	Ags.	5.29	Jal.	6.12
Cebolla bola	Chih.	7.85	Chih.	7.13	Gto.	6.91	Gto.	6.83	Gto.	7.50
Chícharo	ND	ND	ND	ND	Méx.	14.40	Ags.	9.35	Méx.	17.30
Chile poblano	Chih.	8.35	Zac.	7.20	Tamps.	5.00	Mich.	5.60	ND	ND
Chile serrano	Chih.	6.65	Chih.	6.65	Jal.	7.88	Mich.	9.50	ND	ND
Elote <sup>c</sup>	Dgo.	31.00	Dgo.	31.00	SLP	33.36	Ags.	24.00	Gto.	48.00
Lechuga romana <sup>c</sup>	ND	ND	Dgo.	61.95	SLP	42.00	ND	ND	Gto.	84.60
Melón núm. 36	Coah.	7.42	Coah.	5.64	Coah.	6.48 <sup>d</sup>	ND	ND	ND	ND
Papa alpha	Son.	10.52	Son.	9.79	Coah.	8.65	Coah.	8.90	Gto.	8.95
Sandía sangría	Coah.	4.41	Coah.	4.51	Nay.	4.10	Chih.	4.40	Gto.	4.15
Tomate bola	Sin.	4.95 <sup>f</sup>	Sin.	4.39 <sup>f</sup>	Mich.	2.64 <sup>f</sup>	Ags.	7.00	Sin.	8.98
Tomate verde	Zac.	7.40	Zac.	6.29	Jal.	4.97	Mich.	4.80	Gto.	7.80
Zanahoria mediana	SLP	3.61	SLP	3.06	Zac.	2.50	Zac.	2.50	Gto.	2.23
<b>Diciembre</b>										
Ajo morado	Gto.	53.64	Gto.	56.36	Zac.	35.23	Imp.	36.00	Gto.	34.41
Calabacita italiana	Chih.	10.00 <sup>b</sup>	Coah.	9.97 <sup>b</sup>	SLP	13.66	Ags.	15.65	Jal.	5.45
Cebolla bola	Chih.	8.58	Chih.	6.94	Gto.	3.95	Mor.	5.00	Gto.	8.32
Chícharo	ND	ND	ND	ND	Méx.	14.68	Ags.	8.41	Méx.	24.00
Chile poblano	Chih.	7.50	Zac.	9.53	Sin.	8.61	Mich.	9.91	ND	ND
Chile serrano	Chih.	12.33	Chih.	11.28	Sin.	9.71	Mich.	9.73	ND	ND
Elote <sup>c</sup>	Dgo.	34.65	Dgo.	34.64	SLP	29.76	Ags.	24.00	Gto.	48.00
Lechuga romana <sup>c</sup>	Dgo.	58.50	Dgo.	55.23	SLP	50.76	ND	ND	Gto.	50.76
Melón núm. 36	Coah.	4.79	Coah.	4.36	Coah.	5.13 <sup>d</sup>	ND	ND	ND	ND
Papa alpha	Son.	8.68	Coah.	8.44	Coah.	8.02	Coah.	8.23	Gto.	8.57
Sandía sangría	Coah.	4.98	Sin.	5.37	Nay.	4.55	Chih.	5.81	Gto.	4.57
Tomate bola	Sin.	4.68 <sup>f</sup>	Coah.	5.23 <sup>f</sup>	Sin.	5.19 <sup>f</sup>	Ags.	8.50	Sin.	7.47
Tomate verde	Zac.	7.96	NL.	8.28	Jal.	6.93	Mich.	4.32	Gto.	8.00
Zanahoria mediana	SLP	3.38	SLP	3.06	Zac.	2.50	Zac.	2.50	Gto.	2.00

**Precios promedio mensuales de hortalizas seleccionadas  
en principales centrales de abasto  
Noviembre y diciembre de 2011**  
(Pesos por kilogramo)

Cuadro 4.2.5  
3a. parte

Hortaliza	Mercado de Abasto, Guadalajara, Jal.		Morelia, Mich.		Distrito Federal		Ecatepec, Edo. de México		Toluca, Edo. de México	
	Origen	Precio	Origen	Precio	Origen	Precio	Origen	Precio	Origen	Precio
<b>Noviembre</b>										
Ajo morado	Imp.	36.05 <sup>a</sup>	Gto.	40.00	Zac.	33.45	DF	32.65	Imp.	36.25
Calabacita italiana	Jal.	4.27	Mich.	5.70	Hgo.	4.86	DF	5.72	Hgo.	4.45
Cebolla bola	Gto.	7.65	ND	ND	Gto.	7.68	Gto.	7.70	Gto.	8.15
Chícharo	Jal.	14.75	Méx.	15.45	Méx.	8.45	DF	9.30	Méx.	8.85
Chile poblano	Mich.	5.10	Mich.	7.45	Mich.	5.35	DF	8.45	Mich.	6.75
Chile serrano	Jal.	10.35	Jal.	10.40	Tamps.	7.50	DF	10.10	SLP	7.90
Elote <sup>c</sup>	Col.	30.00	Mich.	22.25	Mor.	32.35	Mich.	26.75	Méx.	29.25
Lechuga romana <sup>c</sup>	Zac.	60.25	ND	ND	Pue.	65.50	Pue.	64.25	ND	ND
Melón núm. 36	Coah.	7.25 <sup>d</sup>	ND	ND	Gro.	5.39	ND	ND	Gro.	6.53
Papa alpha	Coah.	8.64	Tamps.	9.25	Coah.	10.00	Pue.	8.15	Méx.	7.20
Sandía sangría	Son.	5.49	Coah.	4.81	Son.	6.08	BC	5.23	Chih.	4.36
Tomate bola	Jal.	11.98	Mich.	4.16 <sup>f</sup>	Pue.	10.70	DF	4.75 <sup>f</sup>	Méx.	5.63 <sup>f</sup>
Tomate verde	Jal.	5.10	Zac.	7.10	Sin.	6.00	Hgo.	5.96	Hgo.	5.58
Zanahoria mediana	Zac.	3.09	Zac.	3.09	Méx.	3.39	DF	4.11	Pue.	3.38
<b>Diciembre</b>										
Ajo morado	Imp.	31.50 <sup>a</sup>	Gto.	38.27	Zac.	35.67	DF	35.59	Imp.	38.73
Calabacita italiana	Jal.	10.17	Mich.	7.27	Mor.	8.93	DF	10.22	Hgo.	7.50
Cebolla bola	Gto.	4.11	ND	ND	Gto.	4.34	Gto.	4.67	Gto.	5.33
Chícharo	Jal.	10.05	Méx.	14.68	Méx.	6.18	DF	7.77	Méx.	7.32
Chile poblano	Sin.	9.33	Mich.	9.42	Mich.	8.42	DF	9.18	Mich.	9.32
Chile serrano	Sin.	10.81	Sin.	11.95	Tamps.	8.36	DF	11.14	SLP	9.95
Elote <sup>c</sup>	Col.	32.67	Mich.	24.00	Mor.	32.25	Hgo.	27.09	Méx.	29.32
Lechuga romana <sup>c</sup>	Zac.	57.09	ND	ND	Pue.	66.82	Pue.	61.59	ND	ND
Melón núm. 36	Son.	6.59 <sup>d</sup>	ND	ND	Gro.	5.36	ND	ND	Gro.	5.89
Papa alpha	Coah.	7.20	Ver.	8.25	Coah.	9.74	Coah.	9.00	Méx.	7.64
Sandía sangría	Son.	5.94	Coah.	7.07	Nay.	7.29	Nay.	7.07	Chih.	6.41
Tomate bola	Jal.	11.07	Mich.	6.14 <sup>f</sup>	Pue.	11.32	DF	8.70 <sup>f</sup>	Mex.	8.91 <sup>f</sup>
Tomate verde	Jal.	5.47	Mich.	7.80	Sin.	7.63	Sin.	7.91	Mich.	7.39
Zanahoria mediana	Zac.	2.97	Méx.	2.78	Méx.	3.22	DF	3.99	Méx.	3.31

**Precios promedio mensuales de hortalizas seleccionadas  
en principales centrales de abasto  
Noviembre y diciembre de 2011  
(Pesos por kilogramo)**

Cuadro 4.2.5  
4a. parte y última

Hortaliza	Cuautla, Mor.		Puebla, Pue.		Tuxtla Gutiérrez, Chis.		Jalapa, Ver.		Mérida, Yuc.	
	Origen	Precio	Origen	Precio	Origen	Precio	Origen	Precio	Origen	Precio
<b>Noviembre</b>										
Ajo morado	Zac.	35.35	Zac.	40.50	Pue.	40.40 <sup>a</sup>	Zac.	38.15	DF	37.32
Calabacita italiana	Mor.	4.04	Hgo.	5.00	Pue.	12.00	Ver.	5.48	Pue.	9.00
Cebolla bola	Chih.	9.16	Mor.	7.53	Chis.	8.10	Mor.	7.61	DF	8.73
Chícharo	Méx.	9.60	Méx.	11.35	ND	ND	Méx.	10.63	ND	ND
Chile poblano	Mich.	7.88	Mich.	6.65	Pue.	11.60	Pue.	6.70	DF	17.90
Chile serrano	SLP	9.23	Tamps.	7.50	ND	ND	Tab.	8.34	DF	17.83
Elote <sup>c</sup>	Mor.	25.00	Pue.	17.13	Chis.	12.60	Ver.	37.80	ND	ND
Lechuga romana <sup>c</sup>	ND	ND	Pue.	57.50	ND	ND	ND	ND	DF	92.50
Melón núm. 36	Chih.	6.02 <sup>e</sup>	Coah.	6.97	ND	ND	Gro.	6.89	DF	8.80
Papa alpha	Méx.	8.95	Coah.	6.00	Pue.	8.50	Coah.	9.73	Sin.	9.65
Sandía sangría	Son.	5.29	Chih.	7.00	Oax.	3.15	Camp.	6.25	Coah.	5.26
Tomate bola	Mor.	4.01 <sup>f</sup>	Sin.	10.95	Chis.	7.35 <sup>f</sup>	Pue.	11.80	DF	6.45 <sup>f</sup>
Tomate verde	Mor.	6.27	Pue.	5.85	Chis.	9.00	Gto.	5.66	DF	10.45
Zanahoria mediana	Pue.	4.10	Pue.	3.25	Pue.	5.00	Pue.	3.71	Pue.	5.36
<b>Diciembre</b>										
Ajo morado	Zac.	38.09	Zac.	40.00	Pue.	40.00 <sup>a</sup>	Zac.	40.00	DF	35.55
Calabacita italiana	Mor.	7.58	Hgo.	10.02	Pue.	11.68	Ver.	9.09	Pue.	9.52
Cebolla bola	Chih.	5.72	Mor.	5.91	Chis.	7.91	Mor.	5.41	DF	7.87
Chícharo	Méx.	8.14	Méx.	8.09	ND	ND	Méx.	8.64	ND	ND
Chile poblano	Sin.	10.94	Mich.	9.73	Pue.	13.05	Pue.	9.68	DF	17.68
Chile serrano	SLP	10.34	Tamps.	8.95	ND	ND	Tab.	9.43	DF	17.64
Elote <sup>c</sup>	Mor.	25.00	Pue.	27.22	Chis.	12.00	Ver.	34.14	ND	ND
Lechuga romana <sup>c</sup>	ND	ND	Pue.	51.36	ND	ND	ND	ND	DF	88.64
Melón núm. 36	Gro.	5.63 <sup>e</sup>	Coah.	6.11	ND	ND	Gro.	6.06	DF	7.23
Papa alpha	Méx.	9.30	Coah.	6.77	Pue.	9.25	Coah.	9.97	Sin.	9.75
Sandía sangría	Son.	6.50	Chih.	7.75	Oax.	3.00	Camp.	7.53	Nay.	7.55
Tomate bola	Mor.	6.83 <sup>f</sup>	Sin.	13.82	Chis.	8.09 <sup>f</sup>	Pue.	12.18	DF	9.37 <sup>f</sup>
Tomate verde	Sin.	7.37	Pue.	8.02	Chis.	8.41	Gto.	7.44	DF	10.18
Zanahoria mediana	Pue.	3.80	Pue.	2.52	Pue.	6.64	Pue.	3.88	Pue.	5.65

Nota: Precios promedio al mayoreo de productos de primera calidad.

<sup>a</sup> Ajo blanco.

<sup>c</sup> Docena.

<sup>e</sup> Sandía rayada.

<sup>b</sup> Calabacita criolla.

<sup>d</sup> Melón núm. 27.

<sup>f</sup> Tomate saladette.

Fuente: SE. Sistema Nacional de Información e Integración de Mercados.

<http://www.economia-sniim.gob.mx> (6 de enero de 2012).

**Precios promedio de productos cárnicos seleccionados en tiendas de autoservicio de la zona metropolitana de la Ciudad de México**  
**Noviembre y diciembre de 2011**  
(Pesos por kilogramo)

Cuadro 4.2.6

Producto	Noviembre	Diciembre
<b>De cerdo</b>		
Cabeza	25.55	28.17
Carne molida	59.74	57.72
Chuleta	69.26	72.48
Espinazo	60.59	62.88
Lomo	82.94	82.31
Milanesa	64.12	66.40
<b>De res</b>		
Bistec de espaldilla	86.55	88.19
Carne molida (popular)	64.34	71.57
Chuleta	91.05	95.41
Falda	81.52	81.90
Filete	243.13	251.38
Hígado	29.76	30.75
Panza (cocida)	46.11	46.61
Panza (cruda)	30.68	32.46
Retazo con hueso	52.59	55.38
<b>De ternera</b>		
Milanesa	108.69	112.67
Pulpa	95.46	95.21
<b>De pollo</b>		
Entero	31.65	33.65
Pechuga (con hueso)	59.81	63.20
Pierna	39.49	41.20

Fuente: PROFECO. Dirección General de Estudios sobre Consumo.

**Precios frecuentes de huevo por centrales de abasto seleccionadas**  
**Noviembre y diciembre de 2011**  
(Pesos por kilogramos)

Cuadro 4.2.7

Central de abasto	Huevo blanco						Huevo rojo					
	30 de noviembre			28 de diciembre			30 de noviembre			28 de diciembre		
	Mayo- reo <sup>a</sup>	Medio mayo- reo <sup>b</sup>	Menu- deo <sup>c</sup>	Mayo- reo <sup>a</sup>	Medio mayo- reo <sup>b</sup>	Menu- deo <sup>c</sup>	Mayo- reo <sup>a</sup>	Medio mayo- reo <sup>b</sup>	Menu- deo <sup>c</sup>	Mayo- reo <sup>a</sup>	Medio mayo- reo <sup>b</sup>	Menu- deo <sup>c</sup>
<b>Precio promedio</b>	<b>16.82</b>	<b>17.57</b>	<b>17.86</b>	<b>18.68</b>	<b>19.16</b>	<b>20.04</b>	<b>17.27</b>	<b>17.94</b>	<b>18.44</b>	<b>19.23</b>	<b>19.60</b>	<b>20.63</b>
Aguascalientes, Ags.	15.70	16.00	17.20	17.00	17.10	20.00	ND	ND	ND	18.50	18.50	ND
Centro Comercial Agropecuaria, Ags.	14.70	15.40	17.80	17.20	18.00	19.00	ND	ND	ND	ND	ND	ND
Mercado de abasto de Tijuana, BC	19.31	ND	ND	22.27	ND	ND	ND	ND	ND	ND	ND	ND
Unión de Comerciantes de La Paz, BCS	17.90	ND	ND	17.90	ND	ND	ND	ND	ND	ND	ND	ND
Mercado "Pedro Sainz de Baranda", Campeche, Camp.	16.50	21.00	ND	16.50	20.50	ND	ND	ND	ND	ND	ND	ND
Torreón, Coah.	17.60	17.80	18.00	19.00	19.30	21.00	ND	ND	ND	ND	ND	ND
Centros de Distribución de Colima, Col.	15.70	17.20	18.50	18.70	20.00	22.00	ND	ND	ND	ND	ND	ND
Chihuahua, Chih.	18.50	18.50	ND	18.50	ND	ND	16.50	16.50	ND	18.50	ND	ND
Tuxtla Gutiérrez, Chis.	18.35	ND	ND	20.48	ND	ND	18.42	ND	ND	20.60	ND	ND
Iztapalapa, DF	17.80	ND	18.50	20.00	ND	21.00	18.50	ND	20.00	20.50	ND	22.00
"Francisco Villa", Durango, Dgo.	17.40	ND	ND	20.00	ND	ND	ND	ND	ND	ND	ND	ND
Central de Distribución y Abasto, Gómez Palacio, Dgo.	17.50	17.70	ND	19.40	20.00	ND	ND	ND	ND	ND	ND	ND
Módulo de Abasto de Irapuato, Gto.	13.50	ND	16.00	14.00	ND	16.00	ND	ND	ND	ND	ND	ND
León, Gto.	16.50	ND	17.00	18.50	ND	20.00	ND	ND	ND	ND	ND	ND
Acapulco, Gro.	14.50	ND	15.50	20.20	ND	20.85	15.50	ND	16.50	20.20	ND	20.85
Pachuca, Hgo.	16.50	ND	17.00	18.00	ND	18.20	17.50	17.70	ND	18.20	18.50	ND
Mercado de Abasto de Guadalajara, Jal.	16.70	18.00	19.00	18.30	19.70	20.70	17.70	19.00	20.00	19.30	20.70	21.70
Ecatepec, Edo. de Méx.	17.00	17.20	17.80	19.50	19.60	20.50	18.00	18.50	19.50	20.00	20.30	21.00
Toluca, Edo. de Méx.	17.50	ND	ND	19.40	ND	ND	17.70	ND	ND	19.60	ND	ND
Mercado de Abasto de Morelia, Mich.	16.50	17.00	18.50	18.80	19.00	19.50	17.50	18.00	19.00	19.50	20.00	21.00
Cuautila, Mor.	17.00	17.20	18.00	19.30	19.50	20.30	ND	ND	ND	ND	ND	ND
Guadalupe, NL	16.50	17.50	18.50	19.40	19.60	20.00	ND	ND	ND	ND	ND	ND
Mercado de Abasto "Estrella", San Nicolás de los Garza, NL	16.80	17.00	17.50	19.00	19.50	20.20	ND	ND	ND	ND	ND	ND
Mercado de Abasto de Santa Catarina, NL	17.00	17.50	18.50	19.80	20.00	21.00	ND	ND	ND	ND	ND	ND
Módulo de Abasto de Oaxaca, Oax.	17.34	ND	ND	19.25	ND	ND	ND	ND	ND	ND	ND	ND
Puebla, Pue.	17.50	ND	ND	19.00	ND	ND	18.00	ND	ND	19.50	ND	ND
Mercado de Abasto de Querétaro, Qro.	17.00	ND	17.80	18.90	ND	20.00	17.50	ND	18.50	19.50	ND	21.00
San Luis Potosí, SLP	16.60	ND	17.50	18.50	ND	19.50	17.00	ND	17.50	18.50	ND	19.50
Culiacán, Sin.	16.50	ND	17.50	19.00	ND	19.00	15.50	ND	16.50	17.00	ND	18.00
Cd. Obregón, Son.	17.87	18.72	18.72	17.87	18.72	22.22	ND	ND	ND	ND	ND	ND
I. Madero", Hermosillo, Son.	16.30	16.50	ND	17.00	17.20	ND	ND	ND	ND	ND	ND	ND

(Continúa)

**Precios frecuentes de huevo por centrales de abasto seleccionadas  
 Noviembre y diciembre de 2011  
 (Pesos por kilogramos)**

Cuadro 4.2.7

Central de abasto	Huevo blanco						Huevo rojo					
	30 de noviembre			28 de diciembre			30 de noviembre			28 de diciembre		
	Mayo- reo <sup>a</sup>	Medio mayo- reo <sup>b</sup>	Menu- deo <sup>c</sup>	Mayo- reo <sup>a</sup>	Medio mayo- reo <sup>b</sup>	Menu- deo <sup>c</sup>	Mayo- reo <sup>a</sup>	Medio mayo- reo <sup>b</sup>	Menu- deo <sup>c</sup>	Mayo- reo <sup>a</sup>	Medio mayo- reo <sup>b</sup>	Menu- deo <sup>c</sup>
Villahermosa, Tab.	16.14	ND	ND	17.39	ND	ND	ND	ND	ND	ND	ND	ND
Módulo de Abasto de Tampico-Madero -Altamira, Tamps.	18.00	18.00	18.00	18.00	18.50	18.50	ND	ND	ND	ND	ND	ND
Centros Mayoristas de Xalapa, Ver. de Ignacio de la Llave	16.95	ND	ND	19.77	ND	ND	ND	ND	ND	ND	ND	ND
Mérida, Yuc.	16.00	18.00	20.00	18.00	19.50	21.50	ND	ND	ND	ND	ND	ND
Mercado de Abasto de Zacatecas, Zac.	16.50	ND	ND	18.80	ND	ND	16.50	ND	ND	19.00	ND	ND

<sup>a</sup> Se refiere al precio de venta por kg del producto, empacado y protegido, de 100 cajas o más.

<sup>b</sup> Se refiere al precio de venta por kg del producto, empacado y protegido, de 1 a 99 cajas.

<sup>c</sup> Se refiere al precio por kg del producto a granel, sin empaque ni protección; el costo de este material es adicional.

Fuente: SE. Sistema Nacional de Información e Integración de Mercados.

<http://www.economia-sniim.gob.mx> (6 de enero de 2012).

**Precios promedio de productos alimenticios seleccionados en tiendas de autoservicio de la zona metropolitana de la Ciudad de México**  
**Noviembre y diciembre de 2011**  
(Pesos)

Cuadro 4.2.8

Producto	Presentación	Noviembre	Diciembre
<b>Abarrotes</b>			
Aceite (Capullo) <sup>a</sup>	l	32.40	32.23
Aceite mixto (1-2-3) <sup>a</sup>	l	23.57	24.71
Aceite de maíz (La Gloria) <sup>a</sup>	l	32.72	33.89
Arroz (Morelos) <sup>b</sup>	kg	16.61	14.88
Arroz (Verde Valle) <sup>b</sup>	kg	17.15	18.03
Atún en aceite (Nair) <sup>c</sup>	170 g	9.74	10.10
Atún en aceite (Dolores) <sup>c</sup>	170 g	9.95	10.10
Azúcar estándar <sup>b</sup>	2 kg	42.04	42.93
Azúcar refinada <sup>b</sup>	2 kg	44.42	44.20
Café tostado y molido descafeinado (Kasinka) <sup>b</sup>	454 g	72.59	71.77
Café tostado y molido (Internacional) <sup>b</sup>	454 g	77.23	83.72
Café tostado y molido (Legal) <sup>b</sup>	400 g	45.67	45.44
Café soluble (Nescafé clásico) <sup>d</sup>	100 g	37.86	40.21
Café soluble (Decaf) <sup>d</sup>	200 g	55.63	57.91
Cerveza (Corona Extra), canasta con seis <sup>a</sup>	355 ml	56.16	56.24
Cerveza (XX Lager), paquete con ocho <sup>c</sup>	340 ml	80.84	80.31
Chiles jalapeños en rajas (San Marcos) <sup>c</sup>	215 g	6.84	6.90
Chiles jalapeños en rajas (La Costeña) <sup>c</sup>	220 g	6.13	6.33
Chiles serranos enteros (La Costeña) <sup>c</sup>	220 g	6.18	6.13
Frijol flor de mayo (Verde Valle) <sup>b</sup>	kg	23.20	25.07
Frijol negro (Verde Valle) <sup>b</sup>	kg	22.42	25.62
Galletas de animalitos (Gamesa) <sup>b</sup>	kg	27.97	29.09
Galletas marías (Gamesa) <sup>e</sup>	850 g	27.05	27.96
Galletas saladas (Gamesa) <sup>e</sup>	kg	40.03	42.46
Gelatina en polvo (D'gari) <sup>e</sup>	170 g	8.77	9.04
Gelatina en polvo (Pronto) <sup>e</sup>	84 g	8.25	8.28
Harina de maíz (Maseca) <sup>f</sup>	kg	9.30	9.74
Harina de maíz (Minsa) <sup>f</sup>	kg	9.41	9.50
Harina de trigo (Tres Estrellas) <sup>f</sup>	kg	12.78	13.40
Harina de trigo (Selecta) <sup>f</sup>	kg	9.42	9.69
Hojuelas de avena (Uno) <sup>g</sup>	510 g	22.34	22.44
Hojuelas de avena (Granvita) <sup>b</sup>	400 g	9.50	9.62
Mantequilla (Chipilo) <sup>h</sup>	90 g	10.79	11.07
Margarina (Iberia) <sup>h</sup>	90 g	5.70	6.15
Pan de caja (Bimbo) <sup>f</sup>	680 g	23.48	23.66
Pan de caja (Wonder) <sup>f</sup>	680 g	24.78	24.82
Pasta para sopa (La Moderna) <sup>f</sup>	200 g	4.54	4.16
Pasta para sopa (Cora) <sup>f</sup>	200 g	4.11	3.47
Puré de tomate (Del Fuerte) <sup>e</sup>	kg	15.41	15.76
Puré de tomate (La Costeña) <sup>e</sup>	kg	16.45	16.78
Refresco (Coca Cola) <sup>a</sup>	2.5 l	19.68	20.62
Refresco (Pepsi Cola) <sup>a</sup>	2.5 l	15.04	13.95
Saborizante de chocolate (Choco Milk) <sup>c</sup>	400 g	29.56	30.16
Saborizante de chocolate (Nesquick) <sup>c</sup>	400 g	29.54	30.70
Saborizante de pollo (Knorr Suiza) <sup>d</sup>	450 g	49.24	49.57
Sal refinada (Elefante) <sup>g</sup>	kg	8.04	8.18
Sal refinada (La Fina) <sup>g</sup>	kg	7.48	6.76
Sardina en tomate (Calmex) <sup>c</sup>	425 g	19.08	19.14

(Continúa)

**Precios promedio de productos alimenticios seleccionados en tiendas de autoservicio de la zona metropolitana de la Ciudad de México**  
**Noviembre y diciembre de 2011**  
(Pesos)

Cuadro 4.2.8

Producto	Presentación	Noviembre	Diciembre
<b>Lácteos</b>			
Leche condensada (La Lechera) <sup>c</sup>	397 g	13.87	14.64
Leche en polvo (Nido) <sup>c</sup>	380 g	37.45	37.63
Leche evaporada (Carnation) <sup>c</sup>	378 g	10.84	11.61
Leche para lactantes (Alpura Kids) <sup>b</sup>	500 g	47.68	48.51
Leche para lactantes (Nido Kinder) <sup>c</sup>	360 g	39.79	39.86
Leche ultrapasteurizada (Alpura 2000, clásica) <sup>e</sup>	l	12.83	12.98
Leche ultrapasteurizada semidescremada (Lala, premium) <sup>e</sup>	l	12.95	12.94
<b>Salchichonería</b>			
Jamón americano de pavo y cerdo (Kir)	kg	62.47	65.72
Jamón de pierna extrafino (Zwan)	kg	130.96	134.31
Jamón tipo york extrafino (Fud)	kg	141.56	142.54
Salchicha hot dog (Fud)	kg	49.42	52.05
Salchicha viena (San Rafael)	kg	52.77	53.50
Tocino ahumado (Alpino)	kg	73.98	79.91
Tocino ahumado (Fud)	kg	126.67	125.85

<sup>a</sup> Botella.

<sup>b</sup> Bolsa.

<sup>c</sup> Lata.

<sup>d</sup> Frasco.

Fuente: PROFECO. Dirección General de Estudios sobre Consumo.

<sup>e</sup> Caja.

<sup>f</sup> Paquete.

<sup>g</sup> Bote.

<sup>h</sup> Barra.

## 4.3 Comercio exterior

### Balanza comercial de productos agropecuarios y agroindustriales Cifras acumuladas a noviembre de 2010 y 2011 <sup>P</sup> (Millones de dólares)

Cuadro 4.3.1

Concepto	2010	2011	Variación	
			Absoluta	%
<b>Saldo</b>	<b>-2 848</b>	<b>-4 329</b>	<b>-1 481</b>	<b>52.0</b>
Exportación agropecuaria y agroindustrial	16 639	20 420	3 781	22.7
Productos agropecuarios <sup>a</sup>	7 771	9 617	1 846	23.8
Productos agroindustriales	8 868	10 803	1 935	21.8
Alimentos, bebidas y tabaco	8 750	10 654	1 904	21.8
Productos químicos	94	110	16	17.0
Productos textiles y del cuero	20	36	16	80.0
Otras manufacturas	3	3	0	0.0
Importación agropecuaria y agroindustrial	19 487	24 748	5 261	27.0
Productos agropecuarios <sup>a</sup>	8 901	12 061	3 160	35.5
Productos agroindustriales	10 585	12 688	2 103	19.9
Alimentos, bebidas y tabaco	10 099	12 141	2 042	20.2
Productos químicos	316	375	59	18.7
Productos textiles y del cuero	141	124	-17	-12.1
Otras manufacturas	30	47	17	56.7

Nota: La suma de las cifras parciales puede no coincidir con el total, debido al redondeo de los datos.

<sup>a</sup> Incluye productos pesqueros.

Fuente: Grupo de Trabajo de Estadísticas de Comercio Exterior integrado por el Banco de México, INEGI, Servicio de Administración Tributaria y Secretaría de Economía.

**Balanza comercial de productos agropecuarios**  
**Cifras acumuladas a noviembre de 2010 y 2011 <sup>P</sup>**  
(Millones de dólares)

Cuadro 4.3.2

Concepto	2010	2011	Variación	
			Absoluta	%
<b>Saldo</b>	<b>-1 130</b>	<b>-2 444</b>	<b>-1 314</b>	<b>116.3</b>
<b>Exportación</b>	<b>7 771</b>	<b>9 617</b>	<b>1 846</b>	<b>23.8</b>
Ganado vacuno	469	726	257	54.8
Miel	81	85	4	4.9
Flores	23	23	0	0.0
Pimiento	540	567	27	5.0
Jitomate	1 482	1 949	467	31.5
Cebollas y ajos	251	287	36	14.3
Pepino	230	216	-14	-6.1
Frijol	26	33	7	26.9
Garbanzo	98	64	-34	-34.7
Frutas y frutos comestibles	336	397	61	18.2
Bananas o plátanos	68	69	1	1.5
Aguacates	542	812	270	49.8
Mangos	160	203	43	26.9
Cítricos	236	263	27	11.4
Uvas y pasas	160	142	-18	0.0
Melón, sandía y papaya	425	369	-56	-13.2
Fresas frescas	129	123	-6	-4.7
Café crudo en grano	286	544	258	90.2
Trigo	86	293	207	240.7
Maíz	153	42	-111	-72.5
Tabaco	24	26	2	8.3
Algodón	31	102	71	229.0
Otras legumbres y hortalizas frescas	1 031	1 024	-7	-0.7
Otros productos agropecuarios	321	408	87	27.1
Camarón congelado	205	276	71	34.6
Otros pescados crustáceos y moluscos	377	575	198	52.5
<b>Importación</b>	<b>8 901</b>	<b>12 061</b>	<b>3 160</b>	<b>35.5</b>
Ganado vacuno	36	26	-10	-27.8
Leche y sus derivados	643	697	54	8.4
Huevo	23	40	17	73.9
Estómago de animales, excepto pescado	133	131	-2	-1.5
Frijol	104	85	-19	-18.3
Uvas frescas o secas	80	117	37	46.3
Manzanas, peras y membrillos	263	264	1	0.4
Pimienta, chiles o pimientos secos	58	66	8	13.8
Trigo	759	1 228	469	61.8
Maíz	1 474	2 692	1 218	82.6
Arroz	292	353	61	20.9
Sorgo	398	665	267	67.1
Semilla de soya	1 461	1 674	213	14.6
Semillas de nabo o colza	538	854	316	58.7
Semillas para siembra	268	306	38	14.2
Tabaco	148	147	-1	-0.7
Agodón	580	799	219	37.8
Otras semillas y frutos oleaginosos	422	432	10	2.4
Otras frutas frescas o secas	274	335	61	22.3
Otros cereales	56	88	32	57.1
Otros productos agropecuarios	550	638	88	16.0
Pescados, crustáceos y moluscos	342	426	84	24.6

Nota: La suma de las cifras parciales puede no coincidir con el total, debido al redondeo de los datos.

Incluye productos pesqueros.

Fuente: Grupo de Trabajo de Estadísticas de Comercio Exterior integrado por el Banco de México, INEGI, Servicio de Administración Tributaria y Secretaría de Economía.

**Balanza comercial de grupos de productos alimenticios seleccionados**

Cuadro 4.3.3

**Cifras acumuladas a noviembre de 2010 y 2011 <sup>P</sup>**

(Valor FOB en miles de dólares)

Grupo de productos	Exportación			Importación			Saldo	
	2010	2011	Var. %	2010	2011	Var. %	2010	2011
<b>Total <sup>a</sup></b>	<b>15 414 988</b>	<b>18 813 391</b>	<b>22.0</b>	<b>16 710 390</b>	<b>21 214 371</b>	<b>27.0</b>	<b>-1 295 402</b>	<b>-2 400 980</b>
Carnes y despojos comestibles	575 198	871 403	51.5	2 904 568	3 100 431	6.7	-2 329 370	-2 229 028
Pescados, crustáceos y moluscos	581 496	850 318	46.2	342 346	425 726	24.4	239 150	424 592
Leche, lácteos, huevo y miel	175 865	204 316	16.2	1 149 531	1 528 358	33.0	-973 666	-1 324 042
Hortalizas, plantas, raíces y tubérculos	3 937 282	4 489 541	14.0	366 222	330 557	-9.7	3 571 060	4 158 984
Frutas y frutos comestibles	2 188 893	2 533 343	15.7	636 162	737 843	16.0	1 552 731	1 795 500
Café, té, yerba mate y especias	404 447	721 928	78.5	152 892	208 098	36.1	251 555	513 830
Cereales	241 536	336 707	39.4	2 977 924	5 025 386	68.8	-2 736 388	-4 688 679
Productos de molinería	93 244	125 505	34.6	333 959	369 211	10.6	-240 715	-243 706
Semillas y frutos oleaginosos; frutos diversos	94 961	111 428	17.3	2 689 042	3 266 168	21.5	-2 594 081	-3 154 740
Grasas animales o vegetales	120 416	186 132	54.6	1 138 762	1 587 367	39.4	-1 018 346	-1 401 235
Preparaciones de carne y animales acuáticos	86 472	101 568	17.5	270 816	296 456	9.5	-184 344	-194 888
Azúcares y artículos de confitería	1 156 141	1 741 421	50.6	902 550	1 034 047	14.6	253 591	707 374
Cacao y sus preparaciones	480 955	583 084	21.2	374 165	501 629	34.1	106 790	81 455
Preparaciones de cereales o leche	969 251	1 163 188	20.0	405 077	495 185	22.2	564 174	668 003
Preparaciones de hortalizas, frutos, plantas	798 575	972 132	21.7	438 289	547 703	25.0	360 286	424 429
Preparaciones alimenticias diversas	682 351	747 296	9.5	904 032	951 311	5.2	-221 681	-204 015
Bebidas y vinagre	2 827 905	3 074 081	8.7	724 053	808 895	11.7	2 103 852	2 265 186

Nota: La suma de las cifras parciales puede no coincidir con el total, debido al redondeo de los datos.

<sup>a</sup> Se refiere al total de los grupos de productos alimenticios seleccionados.

Fuente: Cuadros 4.3.4 y 4.3.5

**Valor de las exportaciones de grupos de productos alimenticios seleccionados**  
**Cifras acumuladas a noviembre de 2010 y 2011 <sup>P</sup>**  
(Valor FOB en miles de dólares)

Cuadro 4.3.4

Productos	2010	2011	Variación	
			Absoluta	%
<b>Total <sup>a</sup></b>	<b>15 414 988</b>	<b>18 813 391</b>	<b>3 398 403</b>	<b>22.0</b>
<b>Carnes y despojos comestibles</b>	<b>575 198</b>	<b>871 403</b>	<b>296 205</b>	<b>51.5</b>
Carne de bovino congelada	63 780	191 837	128 057	200.8
Carne de porcino	247 635	290 725	43 090	17.4
Carnes y despojos de aves de corral	9 057	14 757	5 700	62.9
Otros	254 727	374 082	119 355	46.9
<b>Pescados, crustáceos y moluscos</b>	<b>581 496</b>	<b>850 318</b>	<b>268 822</b>	<b>46.2</b>
Pescado fresco o refrigerado excepto filete	62 470	110 684	48 214	77.2
Pescado congelado excepto filete	80 697	146 556	65 859	81.6
Crustáceos	268 534	357 537	89 003	33.1
Moluscos	127 013	191 714	64 701	50.9
Otros	42 784	43 828	1 044	2.4
<b>Leche, lácteos, huevo y miel</b>	<b>175 865</b>	<b>204 316</b>	<b>28 451</b>	<b>16.2</b>
Leche concentrada con o sin azúcar	56 345	65 811	9 466	16.8
Miel natural de abeja	80 515	84 887	4 372	5.4
Otros	39 005	53 617	14 612	37.5
<b>Hortalizas, plantas, raíces y tubérculos</b>	<b>3 937 282</b>	<b>4 489 541</b>	<b>552 259</b>	<b>14.0</b>
Tomate fresco o refrigerado	1 482 146	1 949 293	467 147	31.5
Cebolla y ajo, frescos o refrigerados	251 454	287 190	35 736	14.2
Coles frescos o refrigerados	136 691	176 679	39 988	29.3
Pepino y pepinillo	229 981	215 775	-14 206	-6.2
Hortalizas frescas o refrigeradas de vaina	53 973	53 914	-59	-0.1
Hortalizas frescas o refrigeradas	1 244 563	1 204 142	-40 421	-3.2
Hortalizas cocidas en agua o vapor	278 672	349 643	70 971	25.5
Hortalizas de vaina secas desvainadas	126 664	101 724	-24 940	-19.7
Otros	133 137	151 181	18 044	13.6
<b>Frutas y frutos comestibles</b>	<b>2 188 893</b>	<b>2 533 343</b>	<b>344 450</b>	<b>15.7</b>
Almendras, nueces, pistaches	165 708	207 269	41 561	25.1
Plátano fresco o seco	68 492	69 052	560	0.8
Aguacate, guayaba, mango y piña	733 620	1 042 636	309 016	42.1
Cítricos frescos o secos	236 206	263 411	27 205	11.5
Melón, sandía y papaya, frescos	424 820	368 540	-56 280	-13.2
Fresa y frambuesa frescas	247 213	250 618	3 405	1.4
Fresa y frambuesa congeladas	131 787	155 031	23 244	17.6
Otros	181 048	176 782	-4 266	-2.4
<b>Café, té, yerba mate y especias</b>	<b>404 447</b>	<b>721 928</b>	<b>317 481</b>	<b>78.5</b>
Café	362 582	665 497	302 915	83.5
Otros	41 866	56 430	14 564	34.8
<b>Cereales</b>	<b>241 536</b>	<b>336 707</b>	<b>95 171</b>	<b>39.4</b>
Trigo y morcajo	85 821	293 390	207 569	241.9
Maíz	152 558	41 541	-111 017	-72.8
Otros	3 153	1 778	-1 375	-43.6
<b>Productos de molinería</b>	<b>93 244</b>	<b>125 505</b>	<b>32 261</b>	<b>34.6</b>
<b>Semillas y frutos oleaginosos; frutos diversos</b>	<b>94 961</b>	<b>111 428</b>	<b>16 467</b>	<b>17.3</b>
Habas de soya	127	123	-4	-3.1
Las demás semillas y frutos oleaginosos, incluso quebrantados	22 639	20 955	-1 684	-7.4
Otros	72 194	90 344	18 150	25.1
<b>Grasas animales o vegetales</b>	<b>120 416</b>	<b>186 132</b>	<b>65 716</b>	<b>54.6</b>
Aceite de soya	4 782	4 251	-531	-11.1
Aceite de girasol, cártamo, algodón	29 131	38 256	9 125	31.3
Otros	86 507	143 623	57 116	66.0
<b>Preparaciones de carne y animales acuáticos</b>	<b>86 472</b>	<b>101 568</b>	<b>15 096</b>	<b>17.5</b>
Preparaciones de carne o sangre no embutidos	22 855	22 905	50	0.2
Preparaciones de crustáceos e invertebrados acuáticos	33 733	53 158	19 425	57.6
Otros	29 885	25 508	-4 377	-14.6

(Continúa)

**Valor de las exportaciones de grupos de productos alimenticios seleccionados**  
**Cifras acumuladas a noviembre de 2010 y 2011 <sup>P</sup>**  
(Valor FOB en miles de dólares)

Cuadro 4.3.4

Productos	2010	2011	Variación	
			Absoluta	%
<b>Azúcares y artículos de confitería</b>	<b>1 156 141</b>	<b>1 741 421</b>	<b>585 280</b>	<b>50.6</b>
Azúcar	612 867	1 157 749	544 882	88.9
Lactosa, glucosa y fructuosa	65 420	76 317	10 897	16.7
Melaza de extracto o refinado de azúcar	11 599	33 090	21 491	185.3
Artículos de confitería sin cacao	466 263	474 274	8 011	1.7
<b>Cacao y sus preparaciones</b>	<b>480 955</b>	<b>583 084</b>	<b>102 129</b>	<b>21.2</b>
Manteca, grasa y aceite de cacao	22 310	19 875	-2 435	-10.9
Chocolate y otros preparados de alimentos con cacao	456 187	560 586	104 399	22.9
Otros	2 457	2 624	167	6.8
<b>Preparaciones de cereales o leche</b>	<b>969 251</b>	<b>1 163 188</b>	<b>193 937</b>	<b>20.0</b>
Extracto de malta	232 003	272 872	40 869	17.6
Productos de cereal tostado inflado	202 994	239 642	36 648	18.1
Productos de panadería	485 663	590 280	104 617	21.5
Otros	48 598	60 397	11 799	24.3
<b>Preparaciones de hortalizas, frutos, plantas</b>	<b>798 575</b>	<b>972 132</b>	<b>173 557</b>	<b>21.7</b>
Hortalizas preparadas en vinagre	132 926	143 141	10 215	7.7
Las demás hortalizas preparadas sin congelar	92 794	104 569	11 775	12.7
Jaleas y mermeladas	35 237	35 248	11	NS
Frutas en conserva	214 117	235 840	21 723	10.1
Jugo sin fermentar	282 492	401 665	119 173	42.2
Otros	41 009	51 667	10 658	26.0
<b>Preparaciones alimenticias diversas</b>	<b>682 351</b>	<b>747 296</b>	<b>64 945</b>	<b>9.5</b>
Preparación de café, té o yerba mate	117 591	146 811	29 220	24.8
Levadura	79 957	81 227	1 270	1.6
Salsas, sazónadores y condimentos	175 602	191 676	16 074	9.2
Otros	309 205	327 579	18 374	5.9
<b>Bebidas y vinagre</b>	<b>2 827 905</b>	<b>3 074 081</b>	<b>246 176</b>	<b>8.7</b>
Aguas y refrescos	248 025	252 855	4 830	1.9
Otros	2 579 879	2 821 221	241 342	9.4

Nota: La suma de las cifras parciales puede no coincidir con los totales, debido al redondeo de los datos.

<sup>a</sup> Se refiere a las exportaciones de los productos seleccionados.

Fuente: Grupo de Trabajo de Estadísticas de Comercio Exterior integrado por el Banco de México, INEGI, Servicio de Administración Tributaria y Secretaría de Economía.

## Estructura de las exportaciones de grupos de productos alimenticios seleccionados

Gráfica 4.3.4.1

Cifras acumuladas a noviembre de 2010 y 2011 <sup>P</sup>

(Por ciento)

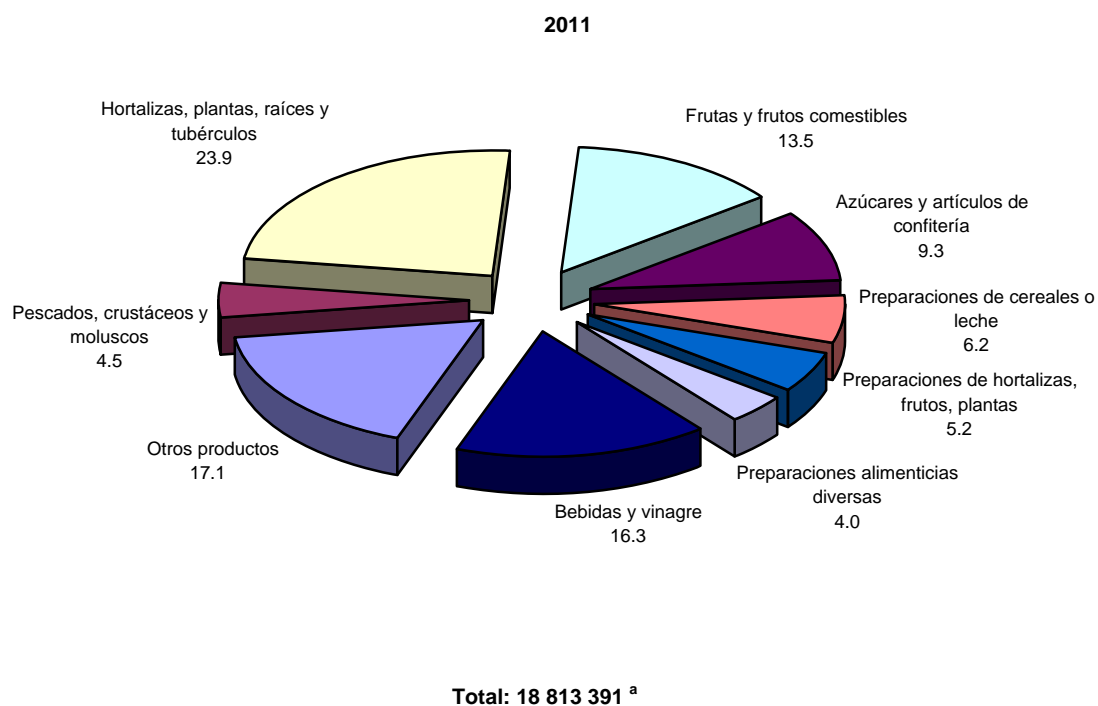
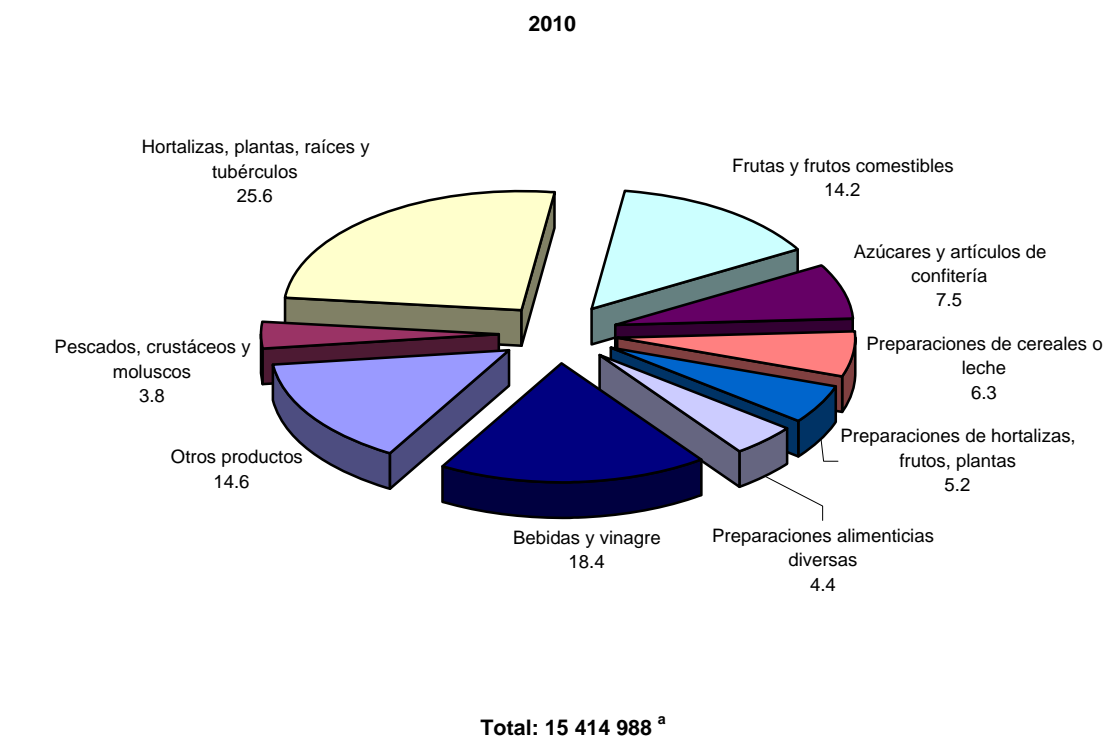

<sup>a</sup> Se refiere al valor FOB en miles de dólares de las exportaciones de los grupos de productos alimenticios seleccionados.

Fuente: Elaborada con base en los datos del cuadro 4.3.4

**Valor de las importaciones de grupos de productos alimenticios seleccionados**  
**Cifras acumuladas a noviembre de 2010 y 2011<sup>P</sup>**  
(Valor FOB en miles de dólares)

Cuadro 4.3.5

Productos	2010	2011	Variación	
			Absoluta	%
<b>Total<sup>a</sup></b>	<b>16 710 390</b>	<b>21 214 371</b>	<b>4 503 981</b>	<b>27.0</b>
<b>Carnes y despojos comestibles</b>	<b>2 904 568</b>	<b>3 100 431</b>	<b>195 863</b>	<b>6.7</b>
Carne de bovino, fresca o refrigerada	769 599	838 546	68 947	9.0
Carne de bovino, congelada	21 961	25 981	4 020	18.3
Carne de porcino	880 647	803 815	-76 832	-8.7
Despojos animales excepto aves de corral	339 961	386 958	46 997	13.8
Carnes y despojos de aves de corral	735 948	879 609	143 661	19.5
Otros	156 456	165 517	9 061	5.8
<b>Pescados, crustáceos y moluscos</b>	<b>342 346</b>	<b>425 726</b>	<b>83 380</b>	<b>24.4</b>
Pescado fresco o refrigerado excepto filete	4 305	3 639	-666	-15.5
Pescado congelado excepto filete	64 247	86 683	22 436	34.9
Filetes de pescado	195 138	242 340	47 202	24.2
Crustáceos	47 280	46 865	-415	-0.9
Moluscos	9 821	20 203	10 382	105.7
Otros	21 556	25 996	4 440	20.6
<b>Leche, lácteos, huevo y miel</b>	<b>1 149 531</b>	<b>1 528 358</b>	<b>378 827</b>	<b>33.0</b>
Leche concentrada con o sin azúcar	474 267	781 877	307 610	64.9
Leche fermentada, acidificada con azúcar	40 059	50 329	10 270	25.6
Lactosuero	125 646	142 514	16 868	13.4
Mantequilla	151 891	151 637	-254	-0.2
Quesos y requesón	292 445	325 375	32 930	11.3
Huevos de ave con cascarón	23 210	40 321	17 111	73.7
Otros	42 021	36 306	-5 715	-13.6
<b>Hortalizas, plantas, raíces y tubérculos</b>	<b>366 222</b>	<b>330 557</b>	<b>-35 665</b>	<b>-9.7</b>
Papas frescas o refrigeradas	35 587	43 519	7 932	22.3
Cebolla y ajo, frescos o refrigerados	41 620	31 861	-9 759	-23.4
Lechugas, achicorias, escarola, endibia	9 320	8 563	-757	-8.1
Hortalizas frescas o refrigeradas	13 015	12 995	-20	-0.2
Hortalizas cocidas en agua o vapor	19 878	22 515	2 637	13.3
Hortalizas de vaina secas desvainadas	147 824	132 789	-15 035	-10.2
Otros	98 974	78 319	-20 655	-20.9
<b>Frutas y frutos comestibles</b>	<b>636 162</b>	<b>737 843</b>	<b>101 681</b>	<b>16.0</b>
Almendras, nueces, pistaches	98 362	137 648	39 286	39.9
Uvas, frescas o secas, pasas	79 547	116 544	36 997	46.5
Manzanas, peras y membrillos	262 727	263 776	1 049	0.4
Chabacanos, cerezas, duraznos	55 922	72 437	16 515	29.5
Fresa y frambuesas congeladas	19 936	22 523	2 587	13.0
Otros frutos secos	43 704	46 107	2 403	5.5
Otros	75 962	78 807	2 845	3.7
<b>Café, té, yerba mate y especias</b>	<b>152 892</b>	<b>208 098</b>	<b>55 206</b>	<b>36.1</b>
Café	37 852	63 187	25 335	66.9
Pimienta	58 489	65 665	7 176	12.3
Canela y flores de canelero	41 023	58 269	17 246	42.0
Otros	15 531	20 976	5 445	35.1
<b>Cereales</b>	<b>2 977 924</b>	<b>5 025 386</b>	<b>2 047 462</b>	<b>68.8</b>
Trigo y morcajo	758 581	1 228 212	469 631	61.9
Maíz	1 473 604	2 691 790	1 218 186	82.7
Arroz	291 781	352 875	61 094	20.9
Sorgo de grano	398 076	664 599	266 523	67.0
Otros	55 886	87 909	32 023	57.3
<b>Productos de molinería</b>	<b>333 959</b>	<b>369 211</b>	<b>35 252</b>	<b>10.6</b>
Cereales trabajados de otro modo excepto arroz	70 116	85 508	15 392	22.0
Malta incluso tostada	143 601	124 357	-19 244	-13.4
Otros	120 239	159 347	39 108	32.5
<b>Semillas y frutos oleaginosos; frutos diversos</b>	<b>2 689 042</b>	<b>3 266 168</b>	<b>577 126</b>	<b>21.5</b>
Habas de soya	1 461 011	1 673 881	212 870	14.6
Cacahuates	116 200	163 451	47 251	40.7

(Continúa)

**Valor de las importaciones de grupos de productos alimenticios seleccionados**  
**Cifras acumuladas a noviembre de 2010 y 2011<sup>P</sup>**  
(Valor FOB en miles de dólares)

Cuadro 4.3.5

Productos	2010	2011	Variación	
			Absoluta	%
Semilla de nabo o de colza	537 586	853 995	316 409	58.9
Semilla de girasol	13 265	15 476	2 211	16.7
Las demás semillas y frutos oleaginosos, incluso quebrantados	82 002	86 770	4 768	5.8
Otros	478 979	472 593	-6 386	-1.3
<b>Grasas animales o vegetales</b>	<b>1 138 762</b>	<b>1 587 367</b>	<b>448 605</b>	<b>39.4</b>
Grasa animales bovino, ovino, caprino	293 331	404 628	111 297	37.9
Aceite de soya	155 362	177 349	21 987	14.2
Aceite de palma	276 464	392 133	115 669	41.8
Aceite de girasol, cártamo, algodón	33 146	65 024	31 878	96.2
Aceites coco, almendra, palma	89 608	140 696	51 088	57.0
Aceites nabo, colza, mostaza	14 867	73 550	58 683	394.7
Otros	275 979	333 990	58 011	21.0
<b>Preparaciones de carne y animales acuáticos</b>	<b>270 816</b>	<b>296 456</b>	<b>25 640</b>	<b>9.5</b>
Preparaciones de carne o sangre no embutidos	84 940	89 595	4 655	5.5
Preparaciones de pescado	56 839	51 604	-5 235	-9.2
Preparaciones de crustáceos e invertebrados acuáticos	47 119	62 615	15 496	32.9
Otros	81 916	92 643	10 727	13.1
<b>Azúcares y artículos de confitería</b>	<b>902 550</b>	<b>1 034 047</b>	<b>131 497</b>	<b>14.6</b>
Azúcar	287 926	238 471	-49 455	-17.2
Lactosa, glucosa y fructuosa	527 955	706 050	178 095	33.7
Artículos de confitería sin cacao	86 413	89 335	2 922	3.4
Otros	265	194	-71	-26.8
<b>Cacao y sus preparaciones</b>	<b>374 165</b>	<b>501 629</b>	<b>127 464</b>	<b>34.1</b>
Cacao en grano	44 473	57 629	13 156	29.6
Cacao en polvo sin azúcar	38 788	38 614	-174	-0.4
Chocolate y otros preparados de alimentos con cacao	283 624	399 501	115 877	40.9
Otros	7 281	5 883	-1 398	-19.2
<b>Preparaciones de cereales o leche</b>	<b>405 077</b>	<b>495 185</b>	<b>90 108</b>	<b>22.2</b>
Extracto de malta	167 317	224 944	57 627	34.4
Pastas alimenticias	20 434	24 224	3 790	18.5
Productos de cereal tostado inflado	63 691	60 273	-3 418	-5.4
Productos de panadería	153 289	185 421	32 132	21.0
Otros	346	319	-27	-7.8
<b>Preparaciones de hortalizas, frutos, plantas</b>	<b>438 289</b>	<b>547 703</b>	<b>109 414</b>	<b>25.0</b>
Tomate preparado sin vinagre	37 436	50 102	12 666	33.8
Las demás hortalizas preparadas congeladas	110 135	119 027	8 892	8.1
Las demás hortalizas preparadas sin congelar	73 109	72 140	-969	-1.3
Jaleas y mermeladas	9 634	10 080	446	4.6
Frutas en conserva	144 764	199 380	54 616	37.7
Jugos sin fermentar	52 887	80 581	27 694	52.4
Otros	10 325	16 395	6 070	58.8
<b>Preparaciones alimenticias diversas</b>	<b>904 032</b>	<b>951 311</b>	<b>47 279</b>	<b>5.2</b>
Preparaciones de café, té o yerba mate	66 449	62 060	-4 389	-6.6
Salsas, sazónadores y condimentos	156 507	170 293	13 786	8.8
Sopas, potajes o caldos	138 603	149 383	10 780	7.8
Helados incluso con cacao	38 516	44 406	5 890	15.3
Preparación de alimentos no expresados en otra partida	485 339	505 504	20 165	4.2
Otros	18 622	19 665	1 043	5.6
<b>Bebidas y vinagre</b>	<b>724 053</b>	<b>808 895</b>	<b>84 842</b>	<b>11.7</b>
Aguas y refrescos	127 396	132 656	5 260	4.1
Otros	596 660	676 235	79 575	13.3

Nota: La suma de las cifras parciales puede no coincidir con los totales, debido al redondeo de los datos.

<sup>a</sup> Se refiere a las importaciones de los productos seleccionados.

Fuente: Grupo de Trabajo de Estadísticas de Comercio Exterior integrado por el Banco de México, INEGI, Servicio de Administración Tributaria y Secretaría de Economía.

## Estructura de las importaciones de grupos de productos alimenticios seleccionados

Gráfica 4.3.5.1

Cifras acumuladas a noviembre de 2010 y 2011 <sup>P</sup>

(Por ciento)

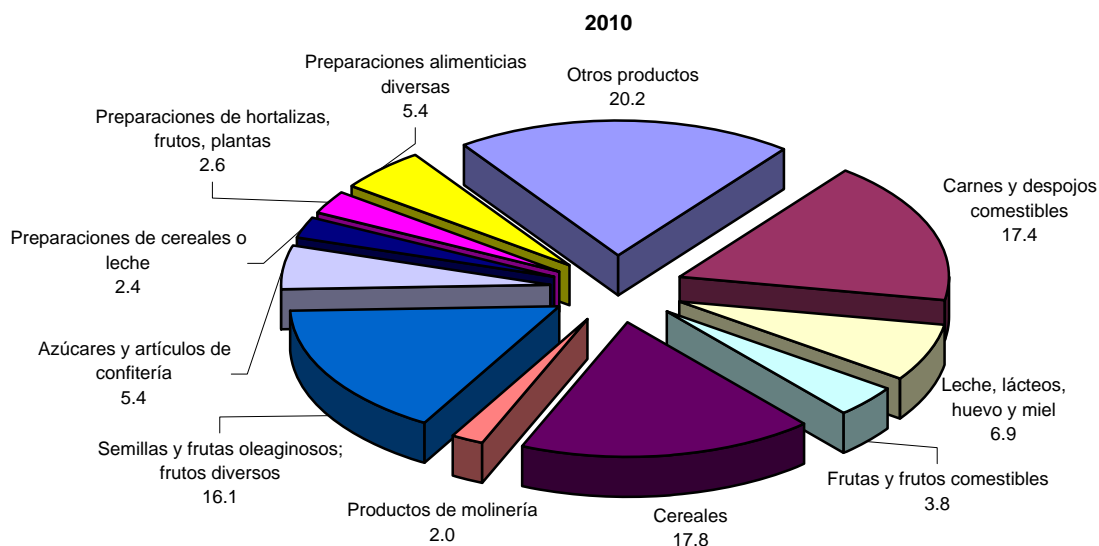

Total: 16 710 390 <sup>a</sup>

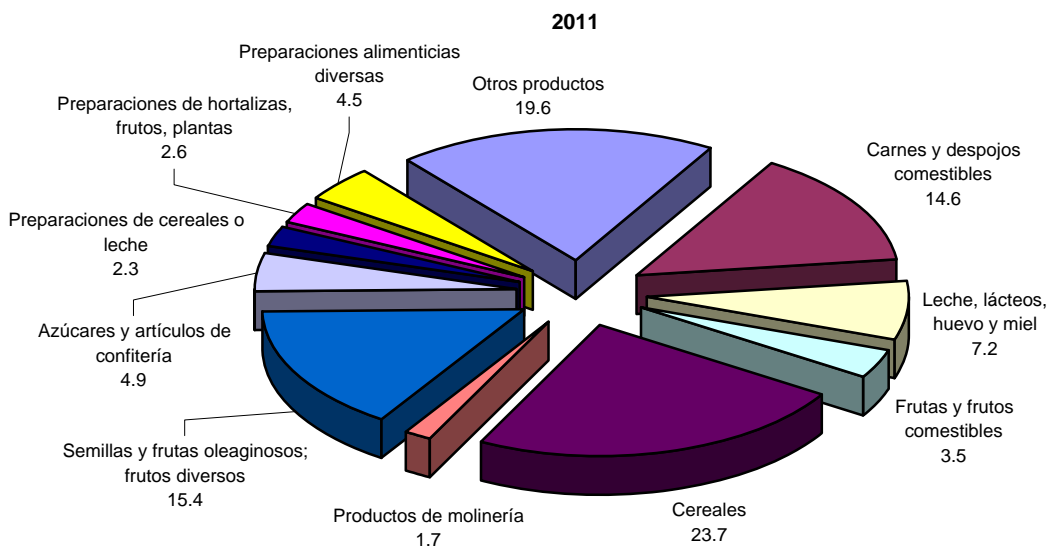

Total: 21 214 371 <sup>a</sup>

<sup>a</sup> Se refiere al valor FOB en miles de dólares de las importaciones de los grupos de productos alimenticios seleccionados.

Fuente: Elaborada con base en los datos del cuadro 4.3.5

# Gráficas

---

## 1. Referencias generales

- 1.1.1 Evolución del Producto Interno Bruto total y del sector alimentario
- 1.3.1 Evolución de la producción de cultivos básicos. Año oferta
- 1.4.1 Evolución de la producción de cultivos básicos. Año agrícola
- De 1.9.1 a 1.9.6 Evolución del volumen de almacenamiento de agua

## 2.1 Producción agrícola

- 2.1.5.1 Evolución de la superficie sembrada de maíz y 2.1.5.2
- 2.1.6.1 Evolución de la producción de maíz y 2.1.6.2
- 2.1.9.1 Evolución de la superficie sembrada de frijol y 2.1.9.2
- 2.1.10.1 Evolución de la producción de frijol y 2.1.10.2

## 2.2 Producción Pecuaria

- De 2.2.2.1 a 2.2.2.4 Volumen y valor de la producción de carne en canal según especie

## 2.3 Captura pesquera

- De 2.3.3.1 a 2.3.3.10 Evolución del volumen de la captura pesquera de especies seleccionadas en peso vivo

## 2.4 Industria alimentaria

- De 2.4.1.1 a 2.4.1.10 Evolución del índice de volumen físico de la producción de la industria de alimentos según clases seleccionadas

### **3.1 Insumos**

De 3.1.2.1 Evolución de la producción de fertilizantes,  
a 3.1.2.4 insecticidas y plaguicidas

### **4.2 Precios**

De 4.2.1.1 Evolución del índice nacional de precios  
a 4.2.1.8 al consumidor por grupo de productos  
seleccionados

### **4.3 Comercio exterior**

4.3.4.1 Estructura de las exportaciones de grupos  
de productos alimenticios seleccionados

4.3.5.1 Estructura de las importaciones de grupos  
de productos alimenticios seleccionados