

Financiera Rural



Vivir Mejor

Las Uniones de Crédito en el Sistema Financiero Rural

5° FORO PYME DE UNIONES DE CRÉDITO 2010

Gustavo Merino Juárez

Director General

México, D.F. 22 de octubre de 2010

Misión y Visión

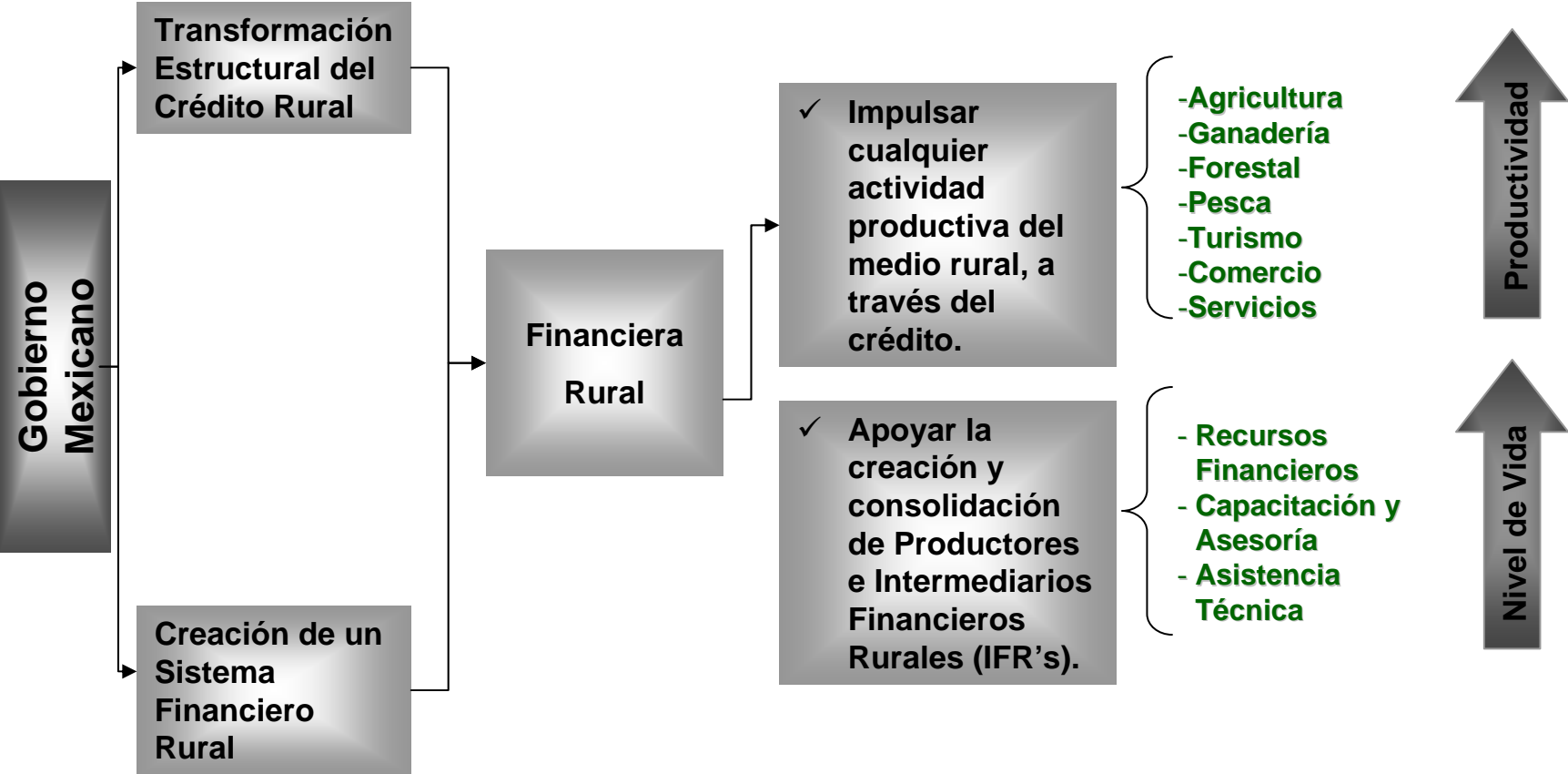

Destino del Crédito

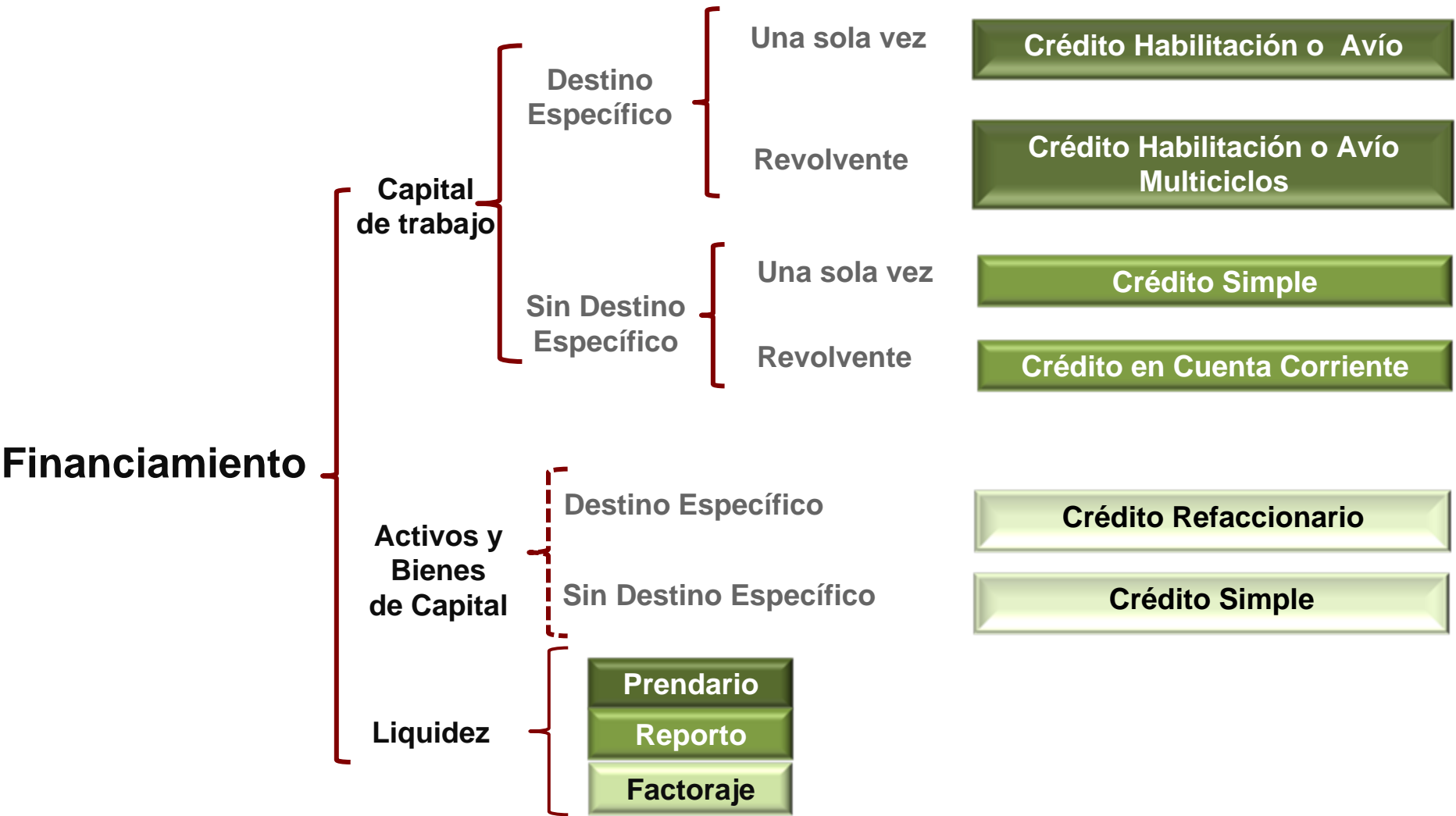

Colocación crediticia de la Financiera Rural

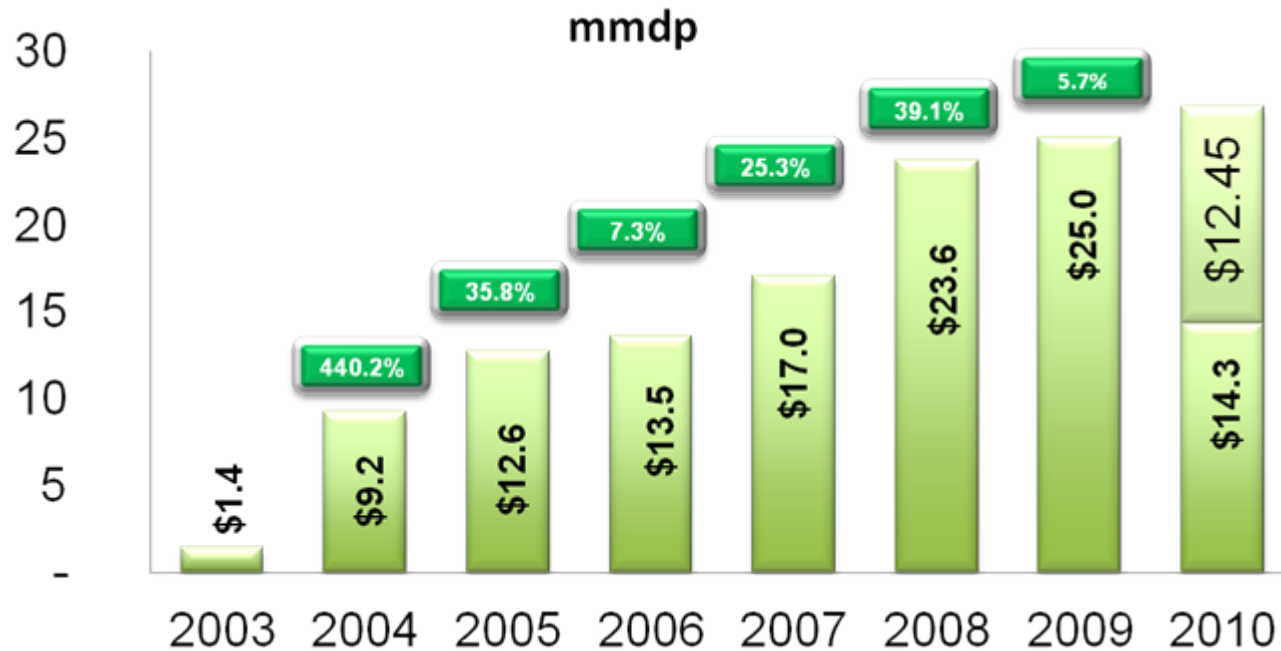

Financiera Rural ha mantenido un crecimiento constante en sus operaciones crediticias.

Al 30 de septiembre de 2010, se han colocado recursos por más de 14 mil millones de pesos, estimándose alcanzar al término del año, una colocación por más de 26 mil millones de pesos.

Colocación por Actividad Económica

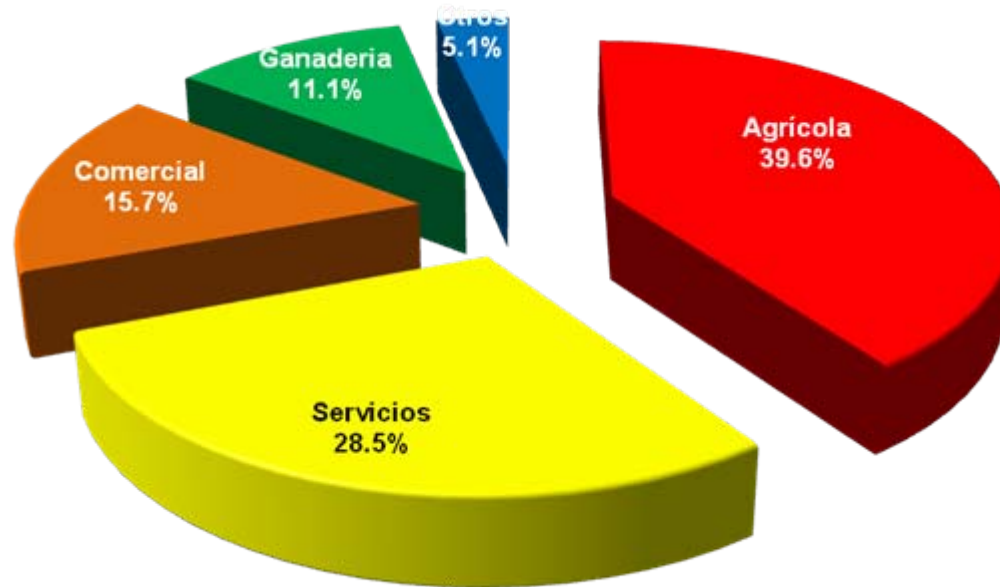

Al 30 de septiembre, se han otorgado recursos crediticios por 5,664 millones de pesos para la actividad agrícola, 4,090 millones de pesos para servicios y 2,253 millones de pesos a la actividad comercial.

Colocación crediticia Primero y Segundo Piso

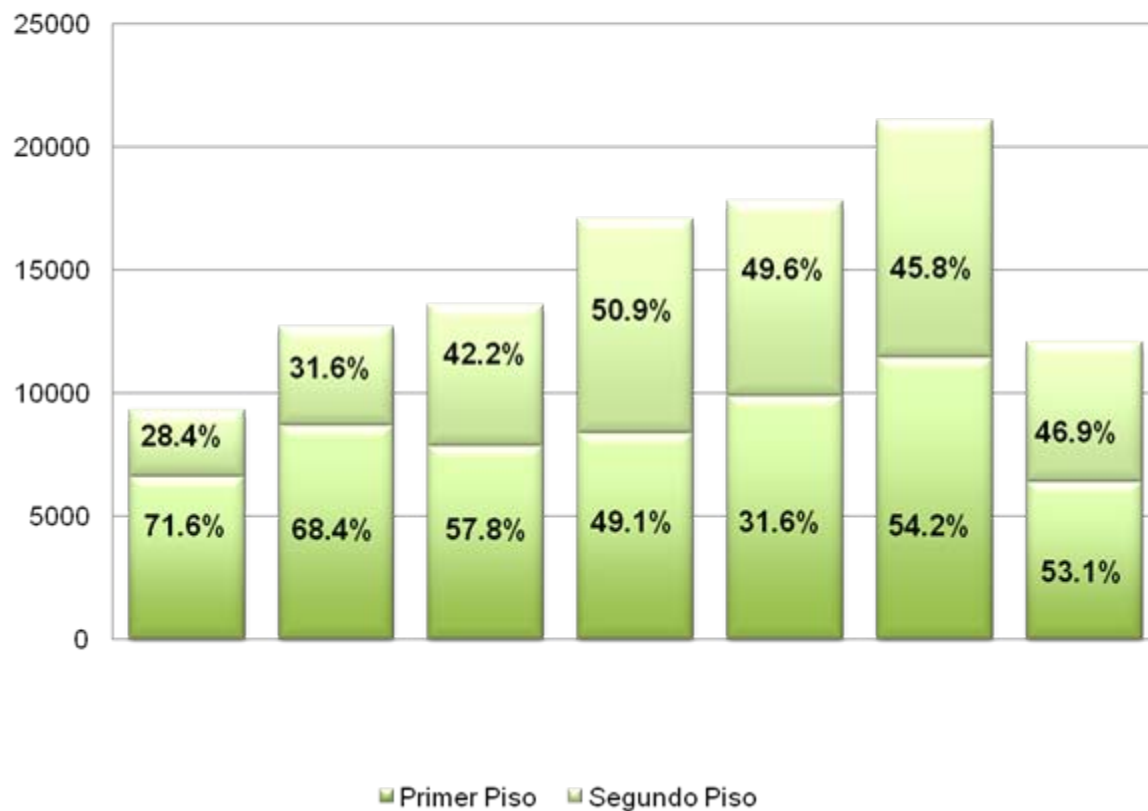

Al 30 de septiembre, el 46.9%, casi 7 mil millones de pesos, de la colocación crediticia se ha realizado indirectamente a través de Intermediarios Financieros Rurales y Entidades Dispensoras de crédito.

Uniones de Crédito Atendidas

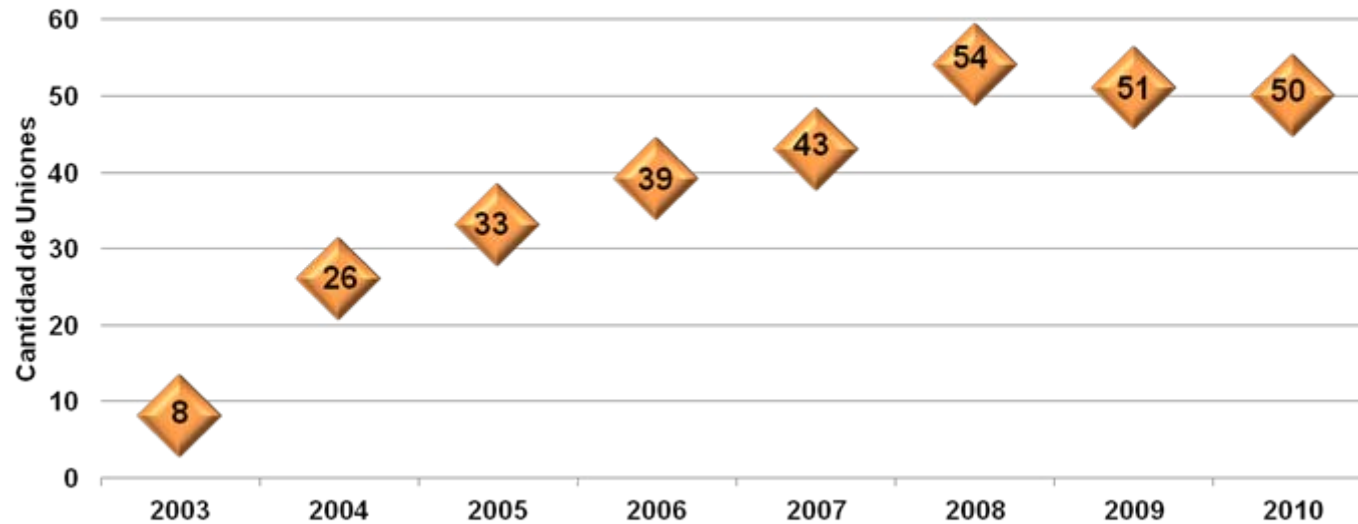

Durante 2010, 50 Uniones de Crédito han operado líneas de crédito.

Financiamiento a Uniones de Crédito

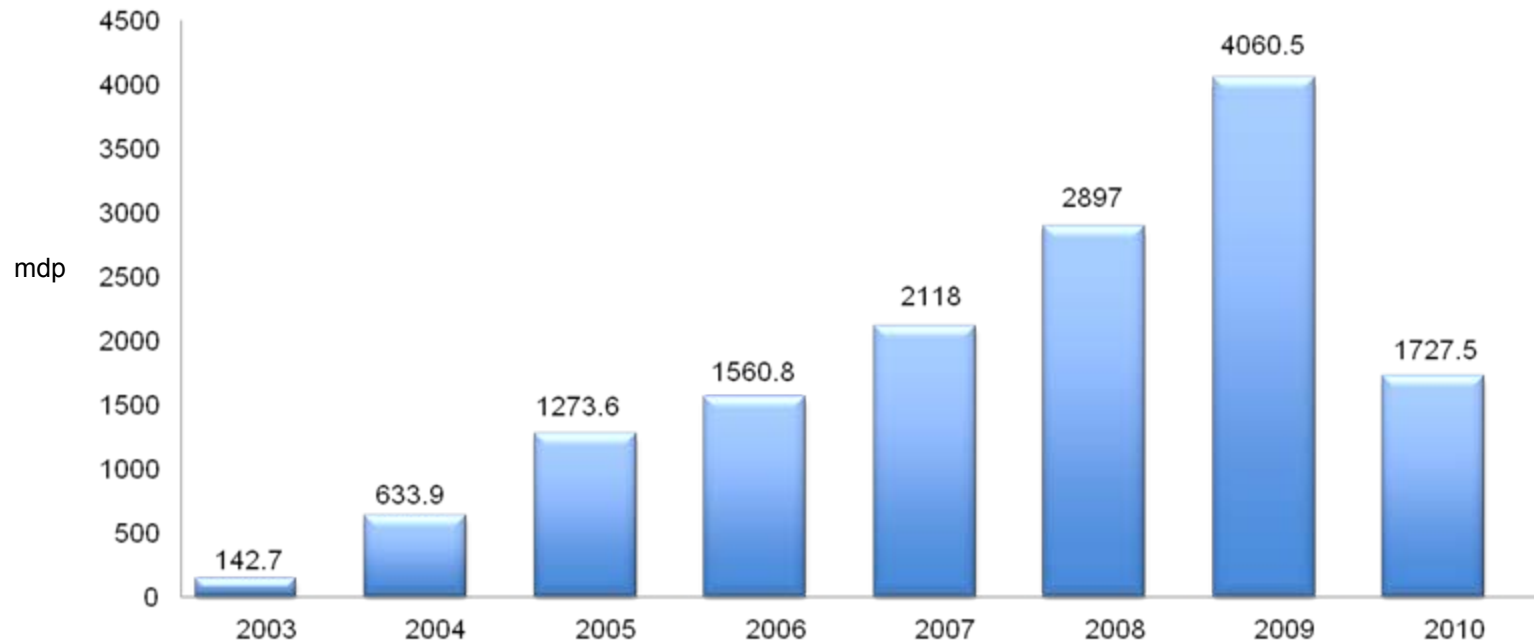

El 25% de la colocación crediticia del segundo piso se ha realizado a través de las Uniones de Crédito. En el periodo Enero-Septiembre de 2010, las 50 Uniones de Crédito han operado líneas por más de 1,700 millones de pesos. Históricamente se han otorgado créditos por casi 14 mil millones de pesos.

Financiamiento a Uniones de Crédito 2010

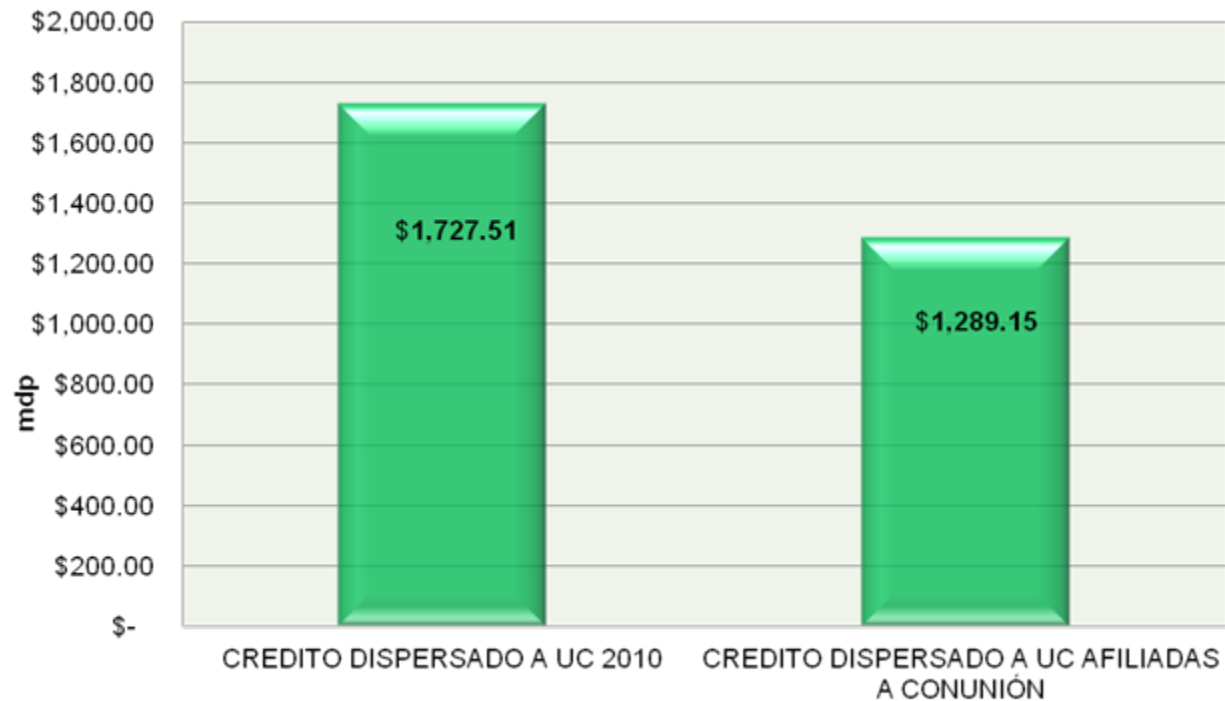

De los 1,727.5 millones de pesos operados a través de Uniones de Crédito, el 74% corresponde a créditos operados por las Uniones de Crédito afiliadas a ConUnión.

Cartera vencida con Uniones de Crédito

(Millones de pesos)

Año	Cartera vigente	Cartera vencida	Cartera Total	Índice
2003	140.41		140.41	0.00%
2004	536.43	0.02	536.45	0.00%
2005	1,046.45	13.35	1,059.80	1.26%
2006	1,300.30	1.5	1,301.80	0.12%
2007	1,868.14	7.41	1,875.55	0.40%
2008	2,738.71	26	2,764.70	0.94%
2009	3027.59	12.6	3040.19	0.41%
2010	2668.99	45.89	2714.88	1.69%

En el presente ejercicio únicamente una Unión de Crédito se encuentra en cartera vencida.

Distribución Geográfica de las Uniones de Crédito atendidas

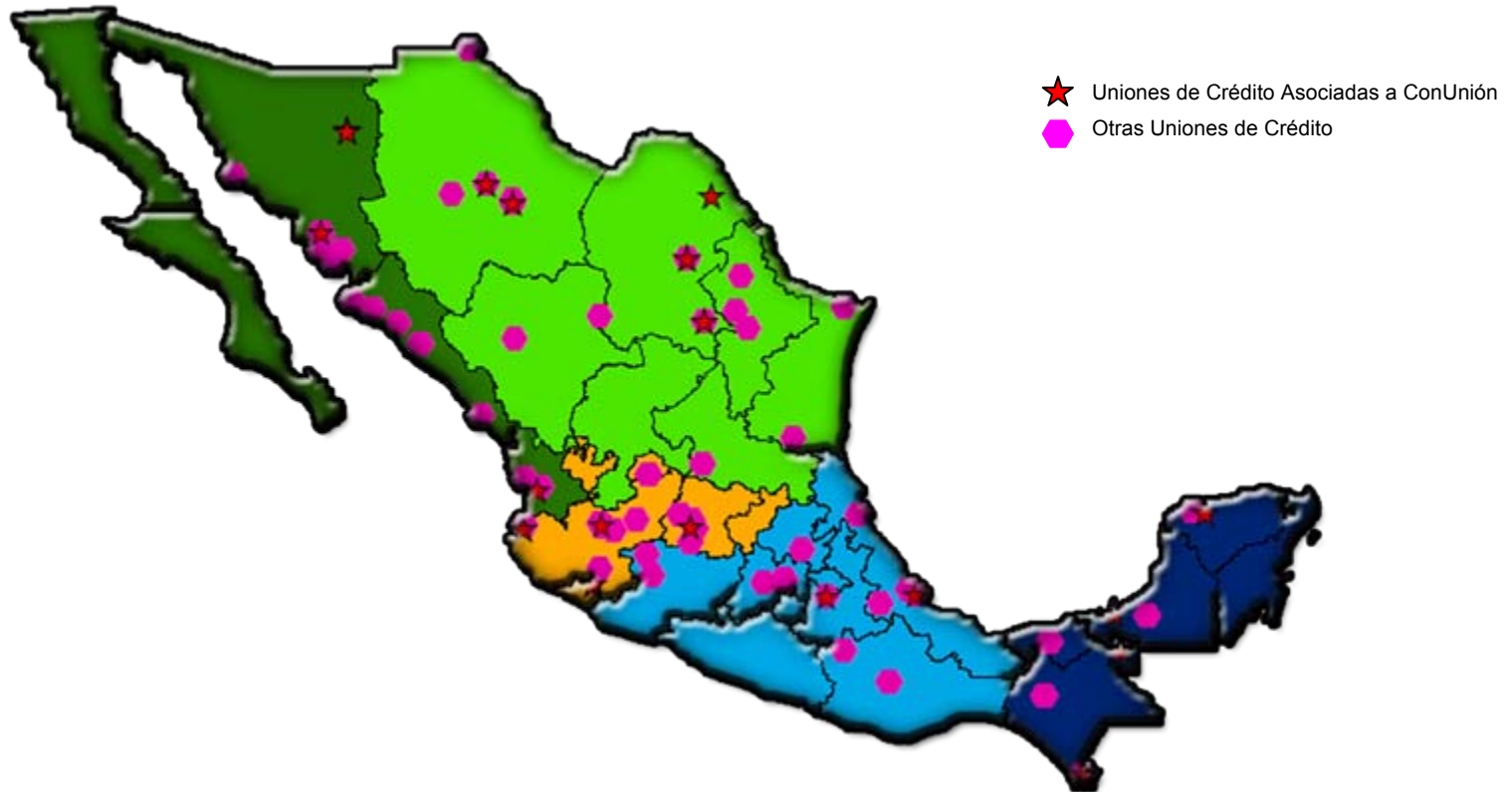

Financiera Rural ha atendido a 85 Uniones de Crédito con financiamiento y/o subsidios para su diseño, incubación o fortalecimiento, que representan el 64% de las Uniones de Crédito autorizadas por la CNBV.

Distribución Geográfica de las Uniones de Crédito asociadas a ConUnión

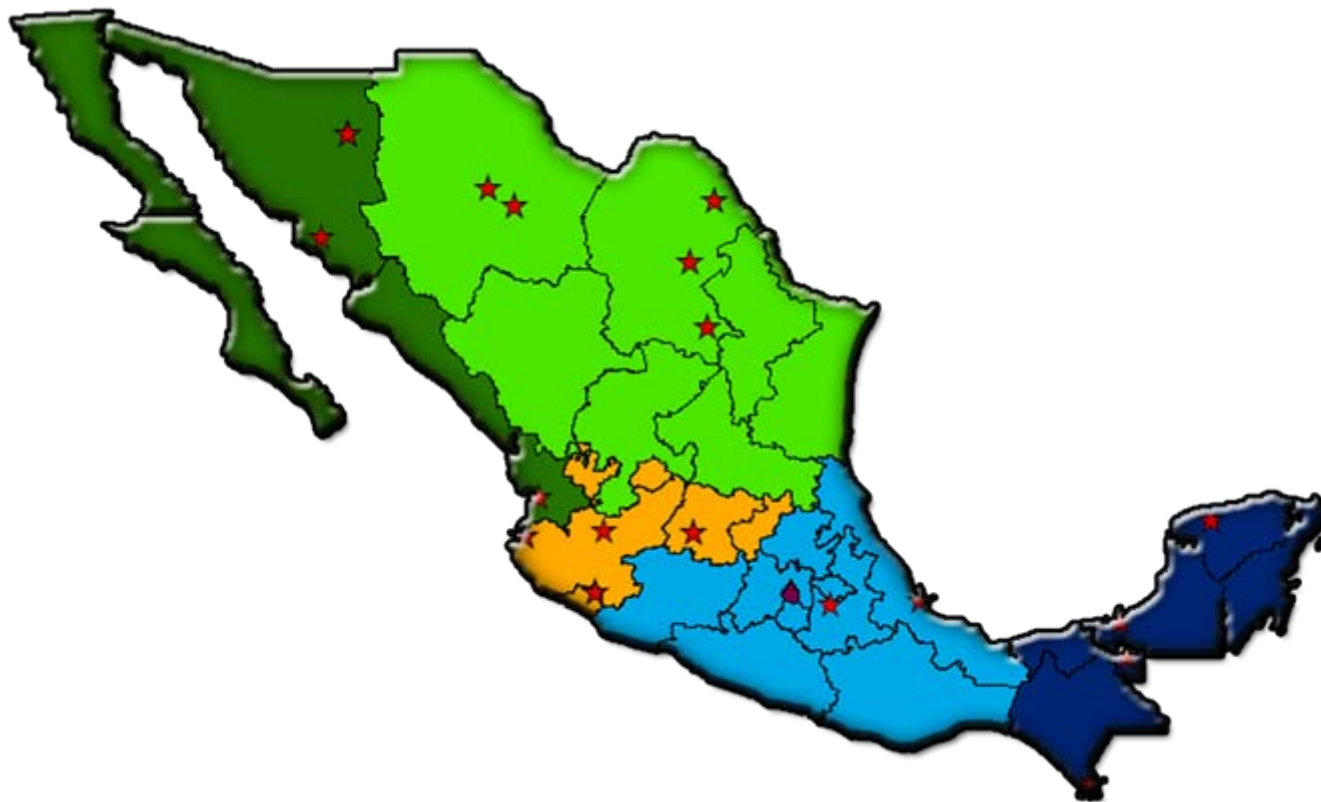

Únicamente 23 de las 65 Uniones de Crédito asociadas a ConUnión operan líneas de crédito con Financiera Rural. En 2 municipios (Cuauhtémoc y Granados) operan 5 Uniones de Crédito.

Programas de apoyo a la operación crediticia

- ▶ Programa Integral de Formación, Capacitación y Consultoría para Productores e Intermediarios Financieros Rurales
- ▶ Programa para la Constitución y Operación de Unidades de Promoción de Crédito
- ▶ Programa para la Constitución de Garantías Líquidas
- ▶ Programa para la Reducción de Costos de Acceso al Crédito
- ▶ Programas de otras dependencias operados por Financiera Rural
 - Fondo de Administración de Riesgos de Precios Agropecuarios (FONARPA)
 - Proyecto Estratégico Trópico Húmedo
 - Tecnificación de Riego
 - Jóvenes Emprendedores Rurales y Fondo de Tierras
 - Fondo de Garantías Líquidas para el Sector Turístico Rural

Apoyos para Uniones de Crédito

Ejemplo de un caso real

Unión de Crédito "x"

En el año 2005, 1000 ejidatarios tomaron la decisión de constituir una Unión de Crédito, acercándose a Financiera Rural para establecer conjuntamente el plan de acción.

✓ En principio se determinó realizar un diagnóstico que permitiera determinar la viabilidad de la Unión de Crédito y el plan de negocios, acción realizada a través del otorgamiento del apoyo para el Servicio de Elaboración del Diagnóstico y Plan de Negocios.

✓ Determinada la viabilidad de la Unión, se apoyó a estos productores para realizar los trámites legales para la constitución de la Unión de Crédito.

✓ En este año inicia operaciones crediticias con FR a través de una ***línea por 26 mdp***, otorgándole previamente los siguientes apoyos para acceder a la misma:

- ✓ **Garantías líquidas por \$1,185,000.00**
- ✓ **Reducción de Costos por \$596,000.00**
- ✓ **Reservas Líquidas para capital por \$2,000,000.00**

Apoyos para Uniones de Crédito

Ejemplo de un caso real

Unión de Crédito "x"

✓ En el año 2006, se continuó con el desarrollo de la Unión a través de Servicios de Consultoría para la elaboración de los Manuales que les obliga la regulación prudencial, así como para la capacitación de su Órgano de Gobierno y principalmente de los oficiales y analistas de crédito en materia de integración de expedientes, análisis de crédito y administración de riesgos.

✓ En este año la Unión, debido al crecimiento en las actividades de sus socios, incrementa su línea de crédito un 52%, es decir 39.7 mdp.

✓ Se continuó el fortalecimiento de esta Unión a través de los siguientes apoyos:

- ✓ **2 Servicios de Consultoría por \$210,000.00**
- ✓ **Apoyo para asistir a eventos financieros \$64,000.00**
- ✓ **Garantías líquidas por \$265,000.00**
- ✓ **Disminución de costos por \$152,000.00**

Apoyos para Uniones de Crédito

Ejemplo de un caso real

Unión de Crédito "x"

- ✓ Para el periodo 2007-2009, se ha mantenido el crecimiento de la Unión en los rubros de socios, capital, cobertura geográfica y productos financieros,
- ✓ Adicionalmente mejoraron sus sistemas de control que le permitieron eficientar la administración de cartera, ampliar la gama de productos ofertados y desarrollaron y consolidaron su imagen institucional.
- ✓ La Financiera Rural los acompañó en este proceso de crecimiento otorgando los siguientes apoyos:
 - ✓ **Servicios de Capacitación en contabilidad financiera y administración de cartera por \$70,000.00**
 - ✓ **Apoyo para asistir a eventos financieros \$80,000.00**
 - ✓ **Apoyo para incrementar capital social \$1,000,000.00**
 - ✓ **Garantías líquidas por \$2,085,000.00**
 - ✓ **Reducción de Costos por \$1,896,000.00**
 - ✓ **Reservas Líquidas para capital por \$3,400,000.00**

Apoyos para Uniones de Crédito

Ejemplo de un caso real

Unión de Crédito "x"

En 2010 se han otorgado los siguientes apoyos:

- ✓ Cobertura de Precios \$5,175,000.00
- ✓ 2 Servicios de Capacitación y Consultoría para la adecuación de los manuales operativos conforme a los requerimientos de la nueva ley de Uniones de Crédito por \$220.000.00

En suma el trabajo coordinado entra la UC y FR ha permitido a esta Unión:

- **Incrementar el número de socios en un 150% de 1,000 al inicio de operaciones a 2,500 actualmente.**
- **Atender oportunamente las necesidades crediticias de los miembros.**
- **Incrementar en forma gradual las líneas de crédito, de 26 mdp en 2005 a 107 mdp en 2010, que representa un aumento del 311.5%.**

Apoyos para Uniones de Crédito

- ▶ **Al sector de Uniones de Crédito, durante el periodo enero-septiembre 2010, se le han otorgado 41.7 millones de pesos a través de los diversos apoyos que se establecen en los Programas que opera esta Institución**

¡Muchas Gracias!

www.financierarural.gob.mx