

Programas de Transparencia y Rendición de Cuentas

Transparencia Focalizada

Apoyos y Servicios de Consultoría y Capacitación

Segundo y tercer trimestre de 2008

Dirección General Adjunta de Fomento y Promoción de Negocios

Financiera Rural



Programa Integral de Formación, Capacitación y Consultoría para Productores e Intermediarios Financieros Rurales.

ENTIDAD FEDERATIVA	SERVICIOS OTORGADOS JUL-SEP 08	SERVICIOS OTORGADOS ABR-JUN 08
AGUASCALIENTES	2	0
BAJA CALIFORNIA	9	6
BAJA CALIFORNIA SUR	17	0
CAMPECHE	7	1
CHIAPAS	20	6
CHIHUAHUA	68	36
COAHUILA	6	3
COLIMA	3	0
DISTRITO FEDERAL	11	0
DURANGO	6	6
ESTADO DE MEXICO	5	8
GUANAJUATO	27	4
GUERRERO	26	2
HIDALGO	16	8
JALISCO	33	2
MICHOACAN	29	0
MORELOS	17	5
NAYARIT	5	0
NUEVO LEON	0	1
OAXACA	24	3
PUEBLA	15	1
QUERETARO	7	0
QUINTANA ROO	4	0
SAN LUIS POTOSI	9	0
SINALOA	27	11
SONORA	79	31
TABASCO	18	0
TAMAULIPAS	12	0
TLAXCALA	3	2
VERACRUZ	60	29
YUCATAN	14	1
ZACATECAS	35	17
614	183	

Financiera Rural



Programa Integral de Formación, Capacitación y Consultoría para Productores e Intermediarios Financieros Rurales.

SERVICIOS OTORGADOS

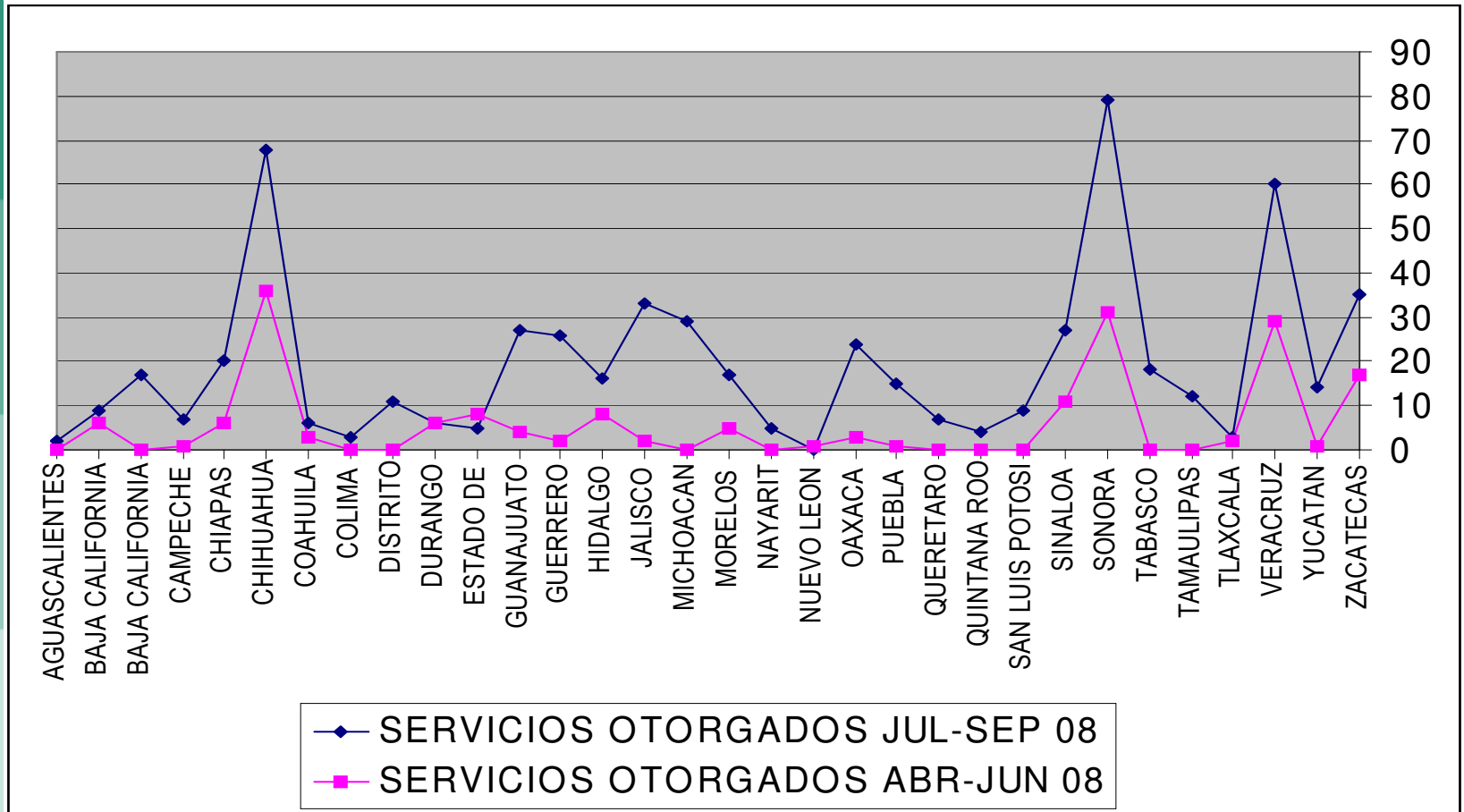

Financiera Rural



Programa Integral de Formación, Capacitación y Consultoría para Productores e Intermediarios Financieros Rurales.

ENTIDAD FEDERATIVA	BENEFICIARIOS JUL-SEP 08	BENEFICIARIOS ABR-JUN 08
AGUASCALIENTES	2	0
BAJA CALIFORNIA	9	6
BAJA CALIFORNIA SUR	17	0
CAMPECHE	7	1
CHIAPAS	20	6
CHIHUAHUA	68	36
COAHUILA	6	3
COLIMA	3	0
DISTRITO FEDERAL	11	0
DURANGO	6	6
ESTADO DE MEXICO	5	8
GUANAJUATO	27	4
GUERRERO	26	2
HIDALGO	16	8
JALISCO	33	2
MICHOACAN	29	0
MORELOS	17	5
NAYARIT	5	0
NUEVO LEON	0	1
OAXACA	24	3
PUEBLA	15	1
QUERETARO	7	0
QUINTANA ROO	4	0
SAN LUIS POTOSI	9	0
SINALOA	27	11
SONORA	79	31
TABASCO	18	0
TAMAULIPAS	12	0
TLAXCALA	3	2
VERACRUZ	60	29
YUCATAN	14	1
ZACATECAS	35	17
	614	183

Financiera Rural



Programa Integral de Formación, Capacitación y Consultoría para Productores e Intermediarios Financieros Rurales.

BENEFICIARIOS

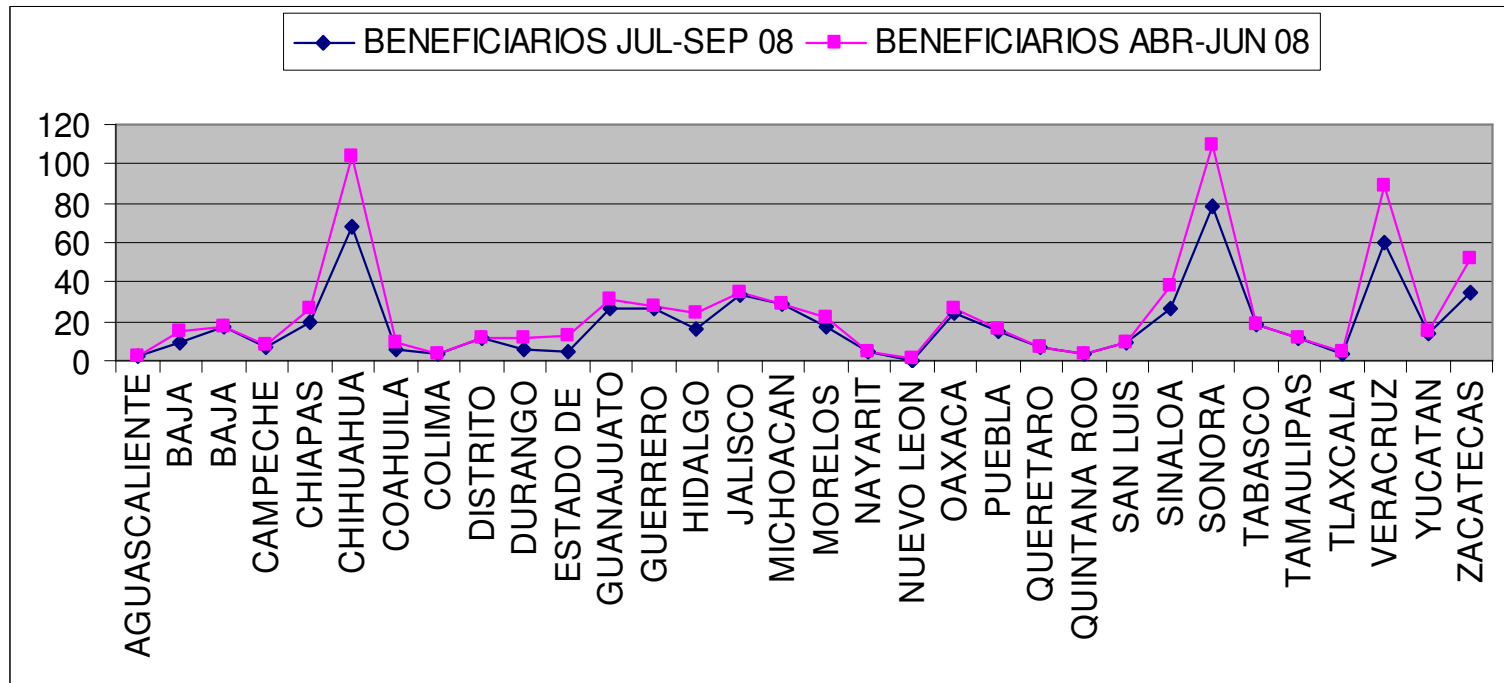

Financiera Rural



Programa para la Constitución y Operación de Unidades de Promoción de Crédito.

ENTIDAD FEDERATIVA	APOYOS OTORGADOS JUL-SEP 08	APOYOS OTORGADOS ABR-JUN 08
AGUASCALIENTES	4	16
BAJA CALIFORNIA	3	6
BAJA CALIFORNIA SUR	4	8
CAMPECHE	11	3
CHIAPAS	19	8
CHIHUAHUA	17	4
COAHUILA	23	7
DISTRITO FEDERAL	18	15
DURANGO	10	4
ESTADO DE MEXICO	31	25
GUANAJUATO	10	35
GUERRERO	7	1
HIDALGO	35	29
JALISCO	76	37
MICHOACAN	13	7
MORELOS	18	26
NACIONAL	31	22
NAYARIT	5	0
NUEVO LEON	7	0
OAXACA	19	8
PUEBLA	21	5
QUERETARO	11	5
QUINTANA ROO	3	0
SAN LUIS POTOSI	12	23
SINALOA	6	4
SONORA	14	19
TABASCO	13	1
TAMAULIPAS	13	1
TLAXCALA	5	21
VERACRUZ	37	15
YUCATAN	16	4
ZACATECAS	8	23
	520	382

Financiera Rural



Programa Integral de Formación, Capacitación y Consultoría para Productores e Intermediarios Financieros Rurales.

BENEFICIARIOS

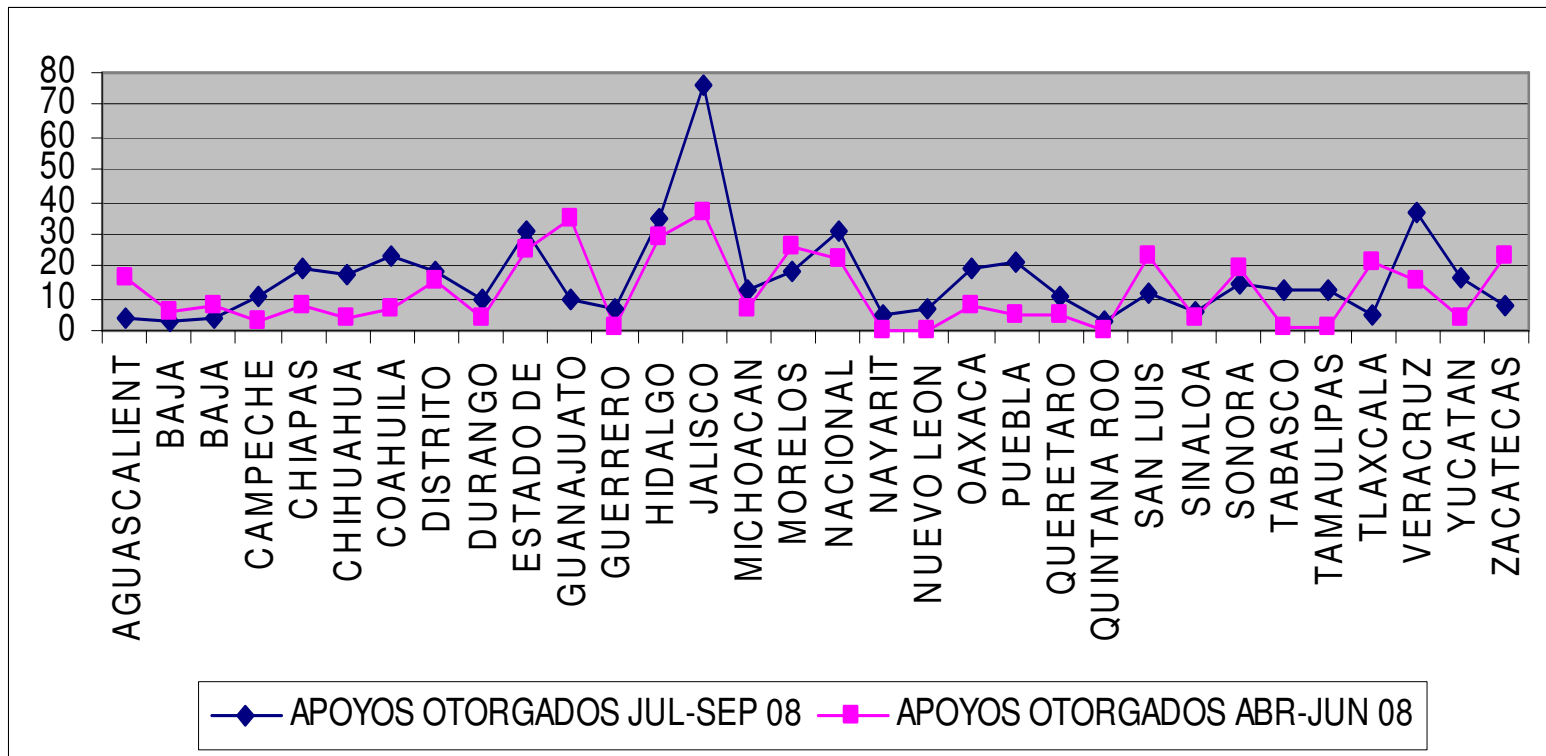

Financiera Rural



Programa para la Constitución y Operación de Unidades de Promoción de Crédito.

ENTIDAD FEDERATIVA	BENEFICIARIOS JUL-SEP 08	BENEFICIARIOS ABR-JUN 08
AGUASCALIENTES	21,178	1060
BAJA CALIFORNIA	300	12
BAJA CALIFORNIA SUR	3,884	49
CAMPECHE	6,331	955
CHIAPAS	31,351	910
CHIHUAHUA	14,680	1,707
COAHUILA	14,414	445
DISTRITO FEDERAL	12,521	2,176
DURANGO	28,766	3337
ESTADO DE MEXICO	23,894	5,260
GUANAJUATO	32,024	4,055
GUERRERO	21,283	2250
HIDALGO	38,578	15,930
JALISCO	39,044	21792
MICHOACAN	24,032	450
MORELOS	32,264	1904
NACIONAL	24,602	0
NAYARIT	1811	0
NUEVO LEON	13,016	0
OAXACA	26,777	5880
PUEBLA	45,894	2183
QUERETARO	31,807	7775
QUINTANA ROO	2395	200
SAN LUIS POTOSI	12,746	3600
SINALOA	26,839	7328
SONORA	26,550	653
TABASCO	19,419	270
TAMAULIPAS	19,197	80
TLAXCALA	26,004	1760
VERACRUZ	13,609	4996
YUCATAN	33,080	114
ZACATECAS	23,364	2310
	691,654	99,441

Financiera Rural



Programa para la Constitución y Operación de Unidades de Promoción de Crédito.

BENEFICIARIOS

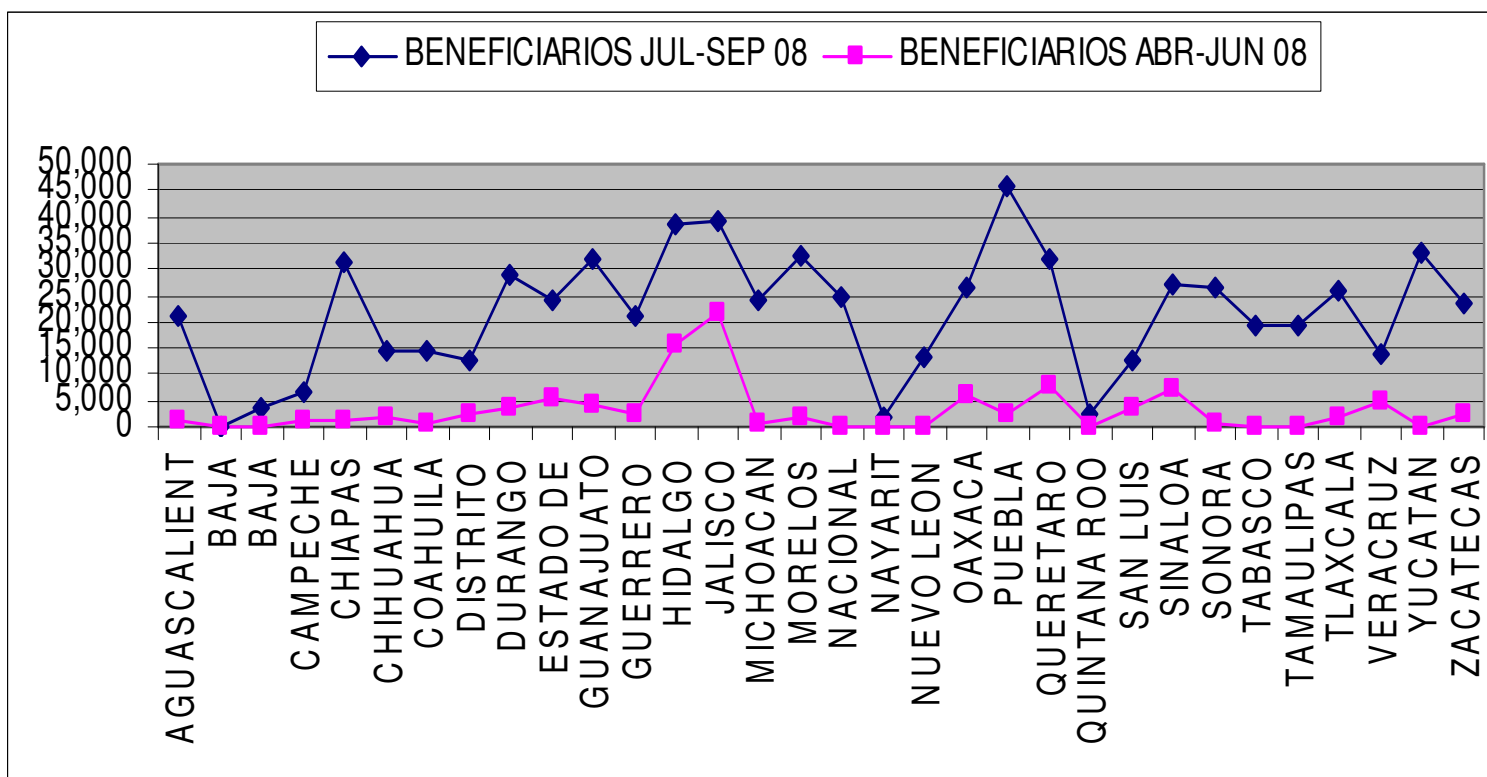

Financiera Rural

